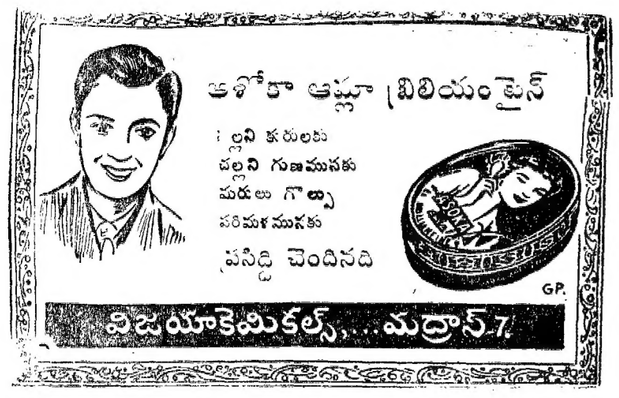




VISALAANDHRA Phone 6376

ఉదయం

Regd. No. H. 203

# విశాలాంధ్ర

702595

సంపుటి 17, సంచిక 46] విజయవాడ 27—5—1967 శనివారం [ 6 పేజీలు 12 పై.

కండ్లకు రక్షణ కలిగించి వారి అందమును ఇనుమడింపచేయును
దర్బార్ కాటుక
(రిజిస్టర్డ్)
ఉత్పత్తిదారులు: రాంబీర్ & కో., బొంబాయి - 4
దర్బార్ గంధం, కుంకుమ తయారు చేయువారు


# ఆర్. టి. సి. సమ్మెలో సూపర్వాయిజరీ సిబ్బంది చేరిక

## రాష్ట్ర మంతటా మూడవ రోజు జయప్రదంగా సమ్మె కొనసాగింపు

### ఆర్. టి. సి. బస్సుల మంద గమనం

పోలీసుల సారథ్యంలో

విజయవాడ, మే 26

సర్వసాధారణంగా హోరు పెట్టుకుంటూ ప్రక్కన పోయే వారి చెవులు చిల్లులుబడే విధంగా రోడ్డును వదర్లిచేస్తూ ఉరకలు పరుగులుతీసే ఆర్.టి.సి బసు ఇ పోలీసుల సారథ్య లో వెళ్ళటం చూస్తే అసలు యివి బస్సులా? లేక పురేళియానా అనిపిస్తుంది.

ప్రబంధ కావ్యాల్లో వర్ణించిన హంస గమనాన్ని, మందగమనాన్ని బస్సుల నడక స్ఫురింప చేస్తున్నది.

పన నిబంధనలో, ఏ రోజో కాలుకు తగిలి ప్రమాదం నాయికలు పడిపోవటం, ఒక్కోసారి మూర్ఛపోవటం కద్దు.

పోలీసుల సారథ్యంలో ఈ బస్సులు మాత్రం తుమ్మకుండా ఏదో ఒకదానిమీదకు ఎక్కేస్తున్నాయి. రోడ్డు ప్రక్కనవున్న గొడ్డిని, రోడ్డున పోతున్న జట్కాబండ్లను, పసుపుల్ని ఒకదాని ననుసరించి ఎదురువచ్చిన ప్రతివానిని ఈ బస్సు వదలంటలేదు.

మూర్ఛపోయిన ప్రబంధ నాయికల్ని చెలికత్తెలు నీళ్ళు తీర్చినట్లే కండెక్టర్ లేక బ్రేక్ వేస్తే ఇంజన్ ఆగిపోయి, తిరిగి స్టార్టుగాని బస్సులను నడిపినకొద్దానికి పోలీసులు ఎదురుతున్న ఆపద్బాంధవుడు తీరాలిగాని వర్ణింపవలసిన పనిగాదు.

### గుంటూరులో 200 ఇళ్ళు దగ్ధం

గుంటూరువారితోటలో

(విశాలాంధ్ర ప్రత్యేక విలేకరి)

గుంటూరు, మే 26

గుంటూరు పట్టణంలోని గుంటూరువారి తోటలో నేటి ఉదయం 9-15 గంటల ప్రాంతంలో పెద్ద అగ్నిప్రమాదం సంభవించింది. సుమారు 200 గృహాలు పరిపూర్ణ కాలిపోయాయి. ఇందులో 10 పెంకుటిళ్ళు సరిక్కడ అపితీలయినవి పున్నాయి.

సుమారు 800 మందుల పరిస్థితి నిరాశ్రయులు అయ్యారు.

గుంటూరులో అగ్నిప్రమాదాలు సంభవించటం యిది నాలుగవ రోజు.

అగ్నిమాపక దళాలు ఎంతగా పాటుపడుతున్నా లేనిది. నిష్ప్రయోజనంగా పుట్టుకొస్తున్న ప్రజలు ధ్వంసమైపోతున్నారు.

ఏ క్షణంలో ఏ ప్రక్కన అగ్నిప్రమాదం సంభవిస్తుందోనని పట్టణంలో ప్రజలు భయాందోళనలో పడుతున్నారు.

### దురాగతహోరంలో అగ్నిప్రమాదం

16 పటుంబాల నిరాశ్రయం

విజయవాడ, మే 26

విజయవాడలోని దుర్గాఆగ్రహారంలో నేటి మధ్యాహ్నం 12.30 గంటలకు సంభవించిన అగ్నిప్రమాదం పరిణామంగా 6 పాకలు పరిపూర్ణంగా కాలిపోయాయి. ఈ పాకలలో నివసిస్తున్న 16 కుటుంబాలవారు నిరాశ్రయులయ్యారు. సుమారు 20 వేలరూపాయల ఆస్తి నష్టం సంభవించినట్లు అంచనా వేస్తున్నారు.

### చుట్టుగుంట సమీపాన వెలిగండ్ల పథకం

నేటి మధ్యాహ్నం 2½ గంటలకు పిలూరు రోడ్డులోని చుట్టుగుంట సమీపాన సంభవించిన అగ్నిప్రమాదం పరిణామంగా ఇంట్లో వున్న సామాన్యాలు. ఒకటారా పోయినవి. కిరోసిన్ డిపోలో మాత్రం పరిపూర్ణంగా నీరు అయ్యాయి ఇక పోతేనూ ఈ సందర్భంలో ఆలస్యం అయింది.

### విజయవాడలో ఉద్యోగిత

విజయవాడ, 6

ఈ రోజు విజయవాడలో సుమారు 120 డిగ్రీల వేడిమి వుంది

### 30వ తేదీన రాష్ట్రమంతటా సంఘీభావ ప్రదర్శనలు

హైదరాబాద్‌లో జరిగిన వివిధ కార్మిక, ఉద్యోగుల సంఘాల పిలుపు

హైదరాబాద్, మే 26

తమ న్యాయమైన కోర్కెల సాధనకోసం సమ్మెచేస్తున్న 16 వేలమంది ఆర్. టి సి పనివారిపట్ల రాష్ట్ర వ్యాపితంగా సంఘీభావ ఉద్యమాన్ని నిర్మించాలని నిన్న రాత్రి యిక్కడ సమావేశమైన వివిధ కార్మిక, మధ్య తరగతి, ఉద్యోగుల సంఘాల ప్రతినిధులు నిర్ణయించారు. అని ఏ పి టి యు సి ప్రధాన కార్యదర్శి శ్రీ యస్. సత్యనారాయణరెడ్డి యీ రోజు ఉదయం పత్రికల వారికి తెలిపారు

ఏ.పి.టి యు.సి. కార్యాలయంలో జరిగిన యీ సమావేశానికి, ఏ.సి.టి.యు సి., హింద్ మజ్దూర్‌సభ, హింద్ మజ్దూర్ సంచాయత్, యస్.జి.ఓ. ఉపాధ్యాయ, బ్యాంకు, భీమా తంతితపాలా, రైల్వే పనివారి సంఘాల ప్రతినిధులు హాజరైనారు. ఈ సంఘాల వారంతా ఉమ్మడిగానూ, విడివిడిగానూ తమ సంఘాల ద్వారానూ, సంఘటిత కార్మికవర్గానికి, మధ్యతరగతి ఉద్యోగులకూ ఆర్.టి.సి. పనివారి ఆందోళనపట్ల సంఘీభావం ప్రకటించవలసిందిగా విజ్ఞప్తి చేసేందుకు నిర్ణయించారని శ్రీ సత్యనారాయణరెడ్డి వెల్లడించారు.

#### 30 వ తేదీన జిల్లాలు సమ్మె

రాష్ట్రమంతటా మే 30 వ తేదీన సంఘీభావ ప్రదర్శనలు జరపాలని యీ సమావేశం నిర్ణయించింది. అదేరోజున ఒక్కరోజు పాటు లాంఛనసమ్మె జరపాలని ఎ. పి. టి యు సి. తన అనుబంధ సంఘాలన్నింటికీ పిలుపు యిచ్చింది అని రెడ్డి చెప్పారు.

సభలు, సమావేశాలు పైన కార్మికసంఘాల ప్రదర్శనలపైన ప్రభుత్వం అంతిమ పద్ధతిని కార్యక్రమం సహించి చూడకోరు. అని ఆయనచెప్పారు. అవసరమైతే అలాంటి ఉద్యోగులను దిక్కరించడానికికూడా వెనుదీయదు అన్నారు ఈ నిర్ణయాన్ని పిలుపును బి. యస్. టి. యు. సి. నాయకులు కూడా అమోదించారు అని ఆయన వివరించారు.

చైతన్యవంతులయిన కార్మికులూ, సర్వ ప్రజలూ కూడా పనివారి న్యాయమైన కోర్కెలను నిరాకరించి బలప్రయోగానికి ఉంకించే ప్రభుత్వ విధానాల్ని తీవ్రంగా నిరసిస్తున్నారు.

#### అంతులేని దమనకాండ

శాంతియుతంగా జరుగుతున్న సమ్మెపై ప్రభుత్వం ప్రయోగిస్తున్న నిర్బంధాలనూ, బస్సుసర్వీసులను తిరిగి నడుపటాలు వ్యక్తులను అప్పగిస్తామనే ప్రభుత్వ దిగాలోను బెదిరింపులను ప్రజలు నిరసిస్తున్నారు అని ఆయన అన్నారు.

#### ఆర్. టి.సి సమ్మె పట్ల సర్వత్రా సంఘీభావం

హైదరాబాద్, మే 26

న్యాయమైన కోర్కెల సాధనకు సమ్మె పోరాటాన్ని సాగిస్తున్న ఆర్. టి. సి కార్మికులను అభినందిస్తూ వారికి తాము పూర్తి సహాయ సహకారాల నందజేయ గలమని తెలియజేస్తూ వివిధ గ్రామిక సంఘాల నాయకులు ప్రకటనలు చేస్తున్నారు.

ప్రభుత్వం పోలీసులను రంగంలోకి దించి హింసాపర్వాలకు పాల్పడటాన్ని వారు తమ ప్రకటనల్లో నిశితంగా ఖండిస్తున్నారు.

#### వ్యవసాయ కార్మిక సంఘ నాయకుని ప్రకటన

ప్రదేశ్ వ్యవసాయ కార్మిక సంఘ ప్రధాన కార్యదర్శి శ్రీ జి. ఎల్లయ్యదారెడ్డి ఇక్కడ ఒక పత్రికా ప్రకటన విడుదలచేస్తూ సమ్మె జయప్రదంగా నిర్వహిస్తున్న కార్మికులను అభినందించారు. కార్మికులు శాంతియుతంగా సమ్మెను చేస్తుండగా ప్రభుత్వం కవ్వింపు చర్యలకు, కౌర్జన్య చర్యలకు దిగటం ఆశ్చర్యాన్ని కల్గిస్తున్నదని అన్నారు. సమ్మె ప్రశాంతంగా నాగుతున్నప్పటికి ప్రభుత్వం యూనియన్ నాయకులతోనూ చందలాది కార్మికులను ఎందుకు అరెస్టు చేయవలసి వచ్చిందో అర్థం కావటంలేదని ఆయన తన ప్రకటనలో పేర్కొన్నారు. అరెస్టులను నిశితంగా ఖండిస్తూ, అరెస్టయిన కార్మికులను వెంటనే విడుదల చేయాలని ఆయన తన ప్రకటనలో కోరారు. కార్మికోద్యమాన్ని ప్రభుత్వం కౌర్జన్య చర్యలద్వారా అణచలేనని ఆ ప్రకటనలో పేర్కొన్నారు. కార్పొరేషన్ ఇన్పుటికైనా వెంటనే వివాదాన్ని పరిష్కరించేందుకు కృషిచేయాలని ఆయన విజ్ఞప్తి చేశారు.

శాసనమండలి సభ్యులు శ్రీ పి. పి. రామారావారి నేడు ఒక ప్రకటనచేస్తూ ఉద్యోగులు చేసిన పనులు పుచ్చుకునే వారంతా ఆర్. టి. సి. కార్మిక పోరాటాన్ని బలపరుస్తున్నారని అన్నారు ప్రభుత్వం కౌర్జన్యచర్యలకు దిగి వివక్షిణారహితంగా అరెస్టులను, లాఠీచార్జీలను ఒడిగట్టటాన్ని ఆయన ఖండించారు.

రాష్ట్రముఖ్యమంత్రి జోక్యం కల్పించుకొని సంయుక్త కార్యాచరణ కమిటీతో సామరస్యపూర్వకమైన ఒప్పందానికి రావాలని శ్రీ రామారావారి తన ప్రకటనలో కోరారు.

ప్రదేశ్ హింద్‌మజ్దూర్‌సభ అధ్యక్షులు శ్రీ ఎస్. వి. గిరి ఒక పత్రికా ప్రకటన చేస్తూ కోర్కెల సాధనకై ఆర్. టి. సి. కార్మికులు సమ్మె పోరాటంలో అపూర్వమైన ఐక్యతను ప్రదర్శించినందుకు ఆయన అభినందనలుచెప్పారు. ఆర్.టి.సి.కార్మికసమ్మెకు తమ సంఘం పూర్తి సహాయ సహకారాల నందజేయగలదని అన్నారు. ఆర్. టి. సి. లో మొట్టమొదటివారిగా ఐ. ఎన్. టి. యు. సి. సభ్యత ప్రదర్శించి, ఐక్య కార్యాచరణలో పాల్గొనేందుకు నిర్ణయం నైనోన్నదని ఆయన తెల్పారు.

కొన్ని చోటుకు ప్రైవేటు బస్సుయజమానుల కిరాయిలందూ కొంతమంది చేస్తున్న ప్రతిపాదనలను ఆయన నిశితంగా నిరసిస్తూ ఈ రకమైన ప్రతిపాదనలు పూర్తిగా రాజకీయ పరమైనవని అన్నారు. రాష్ట్ర కార్మిక వర్గం, ఆర్. టి. సి. కార్మికులతో సమైక్యంగా దృఢచిత్తంతో నిలబడాలని వ్యతిరేకంగా పోరాడగలదని అన్నారు.

ఆర్. టి. సి. సమ్మె పోరాటాన్ని బలపరుస్తూ సమ్మెలో పాల్గొనేందుకు సంసిద్ధం కావాలిందిగా ఆయన హెచ్. ఎం. ఎస్. కు అనులంధించబడిన కార్మికులందరికీ విజ్ఞప్తి చేశారు.

నాగార్జున సాగర్ ప్రాజెక్టు ఎంప్లాయీస్ యూనియన్ అధ్యక్షులు శ్రీ ధర్మభిక్షం, హైదరాబాద్ హోటల్ కాంగ్రెస్ యూనియన్ నాయకుడు కార్యదర్శి శ్రీపుష్కర్ నంద్, ఫిల్మ్ స్టూడియో ఎంప్లాయీస్ యూనియన్ అధ్యక్షులు శ్రీ సి. నాగేశ్వరరావులు విడివిడిగా ప్రకటనలుచేస్తూ ఆర్. టి. సి. సమ్మెపట్ల తమ సంఘీభావాన్ని ప్రదర్శిస్తూ, పోలీసు దౌర్జన్య చర్యలను నిశితంగా నిరసించారు.

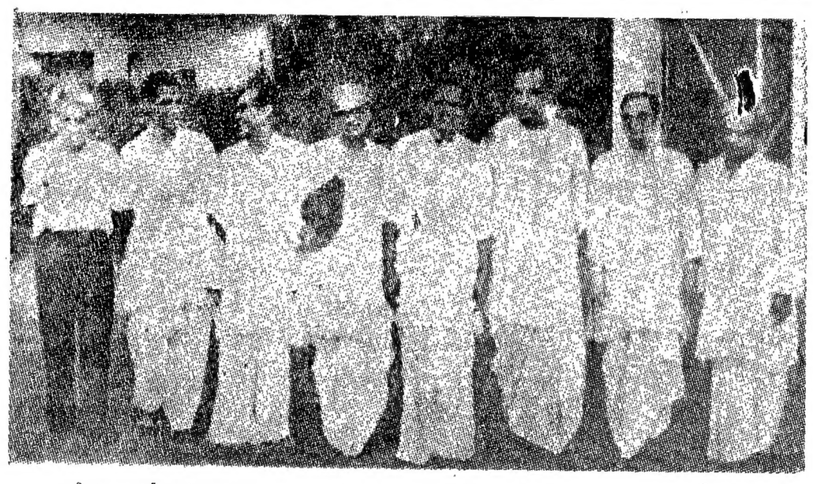

ఇటీవల ఢిల్లీలో జరిగిన వివిధరాష్ట్రాల కమ్యూనిస్టు మంత్రుల సమావేశం

(ఎడమనుండి) శ్రీ సత్యపాల్‌డాంగ్ (పంజాబ్), శ్రీ విశ్వనాథ ముఖర్జీ (బెంగాల్), శ్రీ రుస్తుం సాటిన్ (ఉత్తర ప్రదేశ్), ఇంద్రదీప్ సిన్హా (బీహార్), గోవిందన్‌నాయర్ (కేరళ), నంద్రదేశ్వరసింగ్, తేజ్‌నారాయణయాదవ్ (బీహార్), జార్జిదేరాయ్ (ఉ.ప్ర.)

### పంజాబ్ ప్రభుత్వంపై అవిశ్వాస తీర్మానం ఓటమి

చండీగఢ్, మే 26

పంజాబ్ ఐక్యసంఘటన ప్రభుత్వంపై కాంగ్రెసు ప్రతిపక్షం ప్రతిపాదించిన అవిశ్వాస తీర్మానం 58-46 ఓట్లతో వీగిపోయింది.

వోటింగ్ పద్ధతులను స్పీకర్ శ్రీ జోగిందర్‌సింగ్ ప్రకటించగానే బర్నాలాపక్షపు సభ్యులు పెద్దపెట్టున హర్షధ్వానాలు చేశారు

పంజాబ్ అకాలీ పక్షానికి చెందిన శ్రీ హరచరన్‌సింగ్ హాయిహారా, శ్రీ హజారా సింగ్‌గిల్ ఇద్దరూ కాంగ్రెస్ పక్షం ప్రతిపాదించిన అవిశ్వాస తీర్మానానికి అనుకూలంగా ఓటు చేశారు.

#### తీర్మానానికి అనుకూలంగా పాటియాలా మహారాజు

ప్రతిపక్షమైన కాంగ్రెస్‌పార్టీ ప్రతిపాదించిన అవిశ్వాస తీర్మానానికి అనుకూలంగా పాటియాలా మహారాజు మాదవీంద్రసింగ్ (ఇండి) కూడా ఓటు చేశారు.

కాశ్మీరు ప్లెబిసైట్ ఫ్రంట్ నాయకులు శ్రీ మీర్జా అఫ్జల్‌బేగ్‌ను వైద్యచికిత్సకోసం ఢిల్లీకి తీసుకొచ్చినట్లు తెలుస్తున్నది.

### గోడను మూడు ముక్కలు చేసిన ఆర్. టి. సి బస్సు

భీమవరం, మే 25

పోలీసు డ్రైవరు సహాయంతో నేడక్కడ బస్సు డిపో నుండి బయటకు తీయబడిన ఆర్. టి. సి. బస్సు లలోనూ ఆఫీసు గోడను ఢీకొని ఆ గోడను మూడుముక్కలు చేసింది. ప్రక్కనేవున్న బాలుడు శ్రీ వడ్డే పుల్లారావుకు బలమైన గాయాలు తగిలాయి. బాలుడు ఆసుపత్రిలో చికిత్సపొందుతున్నాడు.

### ఐక్య అరబ్ రిపబ్లిక్ పక్షమే భారత దేశం

రాజ్యసభలో శ్రీ చాగ్లా స్పష్టీకరణ

న్యూఢిల్లీ, మే 26

అరబ్ దేశాల్లో భారత దేశానికి, ఐక్య అరబ్ రిపబ్లిక్‌కు మధ్య మతవిరోధం లేదని, ఐక్య అరబ్ రిపబ్లిక్, ఇజ్రాయెల్ తగాదాలని పరిష్కరించేందుకు తీసుకున్నా భారతదేశం ఐక్యఅరబ్ రిపబ్లిక్ పక్షమే నిలబడవలసి వుందని విదేశాంగ వ్యవహారాలమంత్రి శ్రీ ఎం సి చాగ్లా నేడు రాజ్యసభలో సభ్యుల ప్రశ్నలకు సమాధానమిస్తూ చెప్పారు.

శ్రీ చాగ్లా నిన్న తాను చేసిన ప్రకటనపై వచ్చిన అనేక ప్రశ్నలకు సమాధానం చెబుతూ ఇజ్రాయెల్ ప్రధాని, విదేశాంగ మంత్రి రెచ్చగొట్టేలా ప్రకటనలు చేశారని, ఇజ్రాయెల్ సిరియాపై దాడి చేసి డమాస్కస్‌ను వైతం వశపర్చుకోగలదంటూ తీవ్రమైన ప్రకటనలు చేసేస్థితికి పోయారని ఈ పరిస్థితిదృష్ట్యా, ఐక్య అరబ్ రిపబ్లిక్, ఇజ్రాయెల్ వివాద మంచి చెడ్డలను దృష్టిలో పెట్టుకొని భారతదేశం ఐక్య అరబ్‌రిపబ్లిక్‌నే బలపరుస్తుందన్నారు.

ఐక్య అరబ్ రిపబ్లిక్ భారతదేశం పట్ల అవలంబిస్తున్న వైఖరిని మరోక్కసారి లోకానికి విదితమవుతుందని, అలాగే అంతర్జాతీయ సమస్యలలో పెకింగ్ వైపు భారతదేశ వైఖరినే ప్రదర్శిస్తున్నదని ఆయన తెల్పారు.

భారతదేశం అంతర్జాతీయ ఐక్య అరబ్ రిపబ్లిక్‌ను ఎందుకు బలపరచాలి అని కాంగ్రెస్ సభ్యులు శ్రీ సి. డి. పాండే, మరి కొంత మంది సభ్యులు అడిగిన ప్రశ్నలకు సమాధానంగా ఆయన పై విధంగా చెప్పారు.

### స్వతంత్ర పార్టీకి సి. ఐ. ఎ. నిధులు

మాస్కో, మే 25

స్వతంత్రపార్టీ భారతదేశంలో శీఘ్ర అభివృద్ధి నిరోధక పార్టీ అని నిన్న సోవియట్ కమ్యూనిస్టుపార్టీ పత్రిక ప్రావ్దా వ్యాఖ్యానించింది.

స్వతంత్రపార్టీ, ఆ పార్టీ నాయకులు శ్రీ యం. ఆర్. మసానీలకు అమెరికాగూఢచారి శాఖతో గల సంబంధాలను బహిర్గత పరచింది.

భారతదేశ 4 వ సార్వత్రిక ఎన్నికలలో స్వతంత్రపార్టీకి అమెరికా గూఢచారి శాఖ నిధులు అందిన వార్తలను వ్యాఖ్యాత పత్రావిందుపు, పశ్చిమ దేశాల, బడా వ్యాపారుల ఆధిపత్యం క్రింద పెట్టుబడిదారి సమాజాన్ని నిర్మించాలనే సిద్ధాంతం స్వతంత్ర పార్టీది, కాని పక్కలో మసానీకాని, ఇతర సంస్థ కానీ, సి. ఐ. ఎ. నిధులు అందేవి కావని స్పష్టీకరించారు. బడా వ్యాపారులకు సేవచేసే రాజకీయ వేదిక స్వతంత్రపార్టీ అని ప్రావ్దా వ్రాసింది.

మద్రాసు, మే 26

మద్రాసులో ఉష్ణోగ్రత నేడు 107.5 ఫారెన్‌హీట్ డిగ్రీలకు పెరిగింది. ఈ సంవత్సరంలో ఇంత అధికోష్ణోగ్రతనంభవించడం ఇదే మొదటిసారి.

### విజయవాడలో పోలీసుల దారుణ హింసాకాండ

హైదరాబాద్, మే 26

రాష్ట్రమంతటా నేడు మూడవరోజు కూడా ఆర్. టి సి పనివారి సమ్మె జయప్రదంగా కొనసాగుతూవుంది సూపర్వయిజరీ సిబ్బంది కూడా యీ రోజునుంచి సమ్మెలో చేరింది అని సమ్మెకు నాయకత్వం వహిస్తున్న ఐక్యకార్యాచరణ సమితి యీ రోజు ఒక ప్రకటన విడుదల చేసింది

విజయవాడలో పోలీస్ దమనకాండ ఈరోజు మరీ మితిమీరి సాగింది. తుపాకీ మిడతులలో సత్యాగ్రహులను కొట్టారు, బూటుకాళ్ళతో తన్నారు

పోలీసు అత్యాచారాలు విపరీతంగావున్నా కార్మికులు చాలా పట్టుదలతో సమ్మెను కొనసాగిస్తున్నారు అని యీ ప్రకటనలో చెప్పారు.

#### కార్మిక మంత్రి వక్రభాష్యం

సమ్మెదారులతో రాజీకి ముందుకుపోకుండా మొండితనం ప్రదర్శిస్తున్నారని రాష్ట్ర కార్మిక మంత్రి చేసిన ప్రకటనను కార్యాచరణ సమితి ఖండించింది. సమ్మె ప్రారంభానికి ముందే లేబర్ కమిషనర్ చేసిన రాజీప్రతిపాదనను కార్పొరేషన్ తిరస్కరించిన యదార్థాన్ని యీ ప్రకటన గుర్తుచేసింది.

అరెస్టయిన కార్యకర్తలనూ, నాయకులనూ వెంటనే విడుదల చేయాలని యీ ప్రకటన డిమాండు చేసింది.

తాత్కాలిక కండక్టర్లనూ, డ్రయివర్లనూ భర్తీ చేసే పద్ధతి చాలా తీవ్రమైన పరిణామాలకు దారి తీస్తుంది అని యీ ప్రకటన హెచ్చరించింది.

పత్రికాధిపతులు, ప్రభుత్వము, కార్పొరేషనూ చూపే ప్రలోభాలకు లోనుగాకుండా, ఆర్. టి. సి పనివారి సమ్మెను సమర్థవంతంగా కార్యాచరణ సమితి నిర్వహిస్తే చేసింది.

విజయవాడలోనేటిమధ్యాహ్నం 5 కేంద్రాలలో పోలీసులు నడుపుతున్న బస్సుల యెదుట ఎరని ఎండలో శాంతియుత సత్యాగ్రహం చేసిన 25 మంది కార్మికులపై పోలీసులు దారుణ హింసాకాండను సాగించి అరెస్టు చేశారు గణపతి రావును తుపాకి కుడతుతో తలపై బాదడంవలన ఆయన పరిస్థితి ప్రమాదకరంగా తయారయింది.

పలుమార్లు మూర్ఛపోతున్న ఎరని ఎండలో తాను రోడ్డుపై పోలీసు డ్రైవర్లు నడుపుతున్న ఆర్. టి. సి. బస్సులు కదలడానికి వీలులేదని అడ్డుపడుతూ ఆర్. టి. సి. కార్మికులు సందర్శకులతో ఆర్. టి. సి. కార్మికుల పోరాటం గురించి తెలియజేస్తూ వారి పోరాటానికి మద్దతు పలికారు. శరీరాలు మాడిపోతున్నా పోలీసులు దారుణంగా లాఠీచార్జీ జరుపుతున్నా కార్మికులు లెక్కచేయకుండా తమ పోరాట పటిమను ప్రదర్శించారు.

ప్రతి కేంద్రంలో సత్యాగ్రహం జరిపిన కార్మికులను పోలీసులు వ్యానులలో పట్టి అరెస్టుచేశారు.

#### లీలామహాలు కేంద్రంవద్ద

పటమటిపట్నం పెట్రోలుబంకు ప్రక్కనుండి బయలుదేరి లీలామహాలు కేంద్రం వద్దకు రాగానే 6 గురు సత్యాగ్రహులు బస్సుకు అడ్డంగా పోయి మలమల మాడుతున్న ఎండలో నేలపై పండుకున్నారు. అలా 5 నిముషాల నేపు సత్యాగ్రహం చేసే సరికి పోలీసులు వ్యానులో వచ్చి లాఠీచార్జీ చేయకుండా వ్యానులో ఎక్కించుకుని వెళ్ళారు.

#### వ్యానులలో లాఠీచార్జి

అదే బస్సు శ్రీ రామమోహన గ్రంథాలయంవద్దకు చేరుకొనేసరికి మరొక సత్యాగ్రహదళం బస్సును ఆటకాయించింది. బస్సు వెనకాడితివస్తున్న పోలీసుల వ్యానులోని

(మిగతా 6 వ పేజీలో)

### వామపక్ష ప్రభుత్వాలపై మార్క్సిస్టుపార్టీ అసంతృప్తి

శ్రీ సుందరయ్య ప్రకటన

డార్జిలింగ్, మే 26

పశ్చిమ బెంగాల్ కేరళ ప్రభుత్వాలు యింతవరకు చేసినవని తమస్థాయి పోలీస్ బ్యూరోకు యేమాత్రంగానూ సంతోషకరంగాలేదు. అని మార్క్సిస్టు పార్టీ ప్రధాన కార్యదర్శి శ్రీ పి. సుందరయ్య నిన్న యిక్కడ జరిగిన ఒక పత్రికాగోష్ఠిలో ప్రకటించారు.

"ఆహార ధాన్యాల సేకరణ, తక్కిన విషయాల్లో మా మంత్రులు యిప్పటికంటే ఎక్కువ గట్టితనంతో వ్యవహరించవలసింది" అని ఆయన అన్నారు.

"మోపాపాలు, బైతాయింపులు, జనరల్ సమ్మెలు కొనసాగి తీరాల్సిందే. ఎందుకంటే అవి పాలన నిర్వహించిన విధానం, మార్క్సిస్టు పార్టీకి చెందిన మంత్రులెవరికైనా అవి యిష్టం లేకపోతే, వారు వెళ్ళిపోవచ్చు. మేము ప్రజల దగ్గరకువెళ్ళి పరిస్థితి యేమిటో చెప్పుతాం" అని ఆయన అన్నారు.

పెద్దాపురం తాలూకా యస్. జి. టి. ఎ సంఘానికి శ్రీ టి. శ్రీరామమూర్తి అధ్యక్షులుగా కార్యవర్గం ఎన్నికయింది.

### రేషన్ పెంచమంటే ప్రజల్ని కాల్చిచంపే కాంగ్రెస్ ప్రభుత్వం

### జబల్‌పూర్‌లో పోలీసు కాల్పులు

ముగ్గురి మృతి: పట్టణంలో కర్ఫ్యూ

జబల్‌పూర్, మే 26

జబల్‌పూరులో నేడు పోలీసులు ప్రజలపై కాల్పులు జరిపారు. ఈ కాల్పుల్లో ముగ్గురు మరణించినట్లు అనధికార వార్తలు తెల్పుతున్నాయి

ఇద్దరు మాత్రమే మరణించారని, మరొకరు అస్పష్టతే మరణించారని, పోలీసు అధికారులు ప్రకటించారు.

ప్రజలు పోలీసులు మధ్య జరిగిన ఘర్షణల్లో ఇద్దరు సబ్‌జడ్జ్ స్పెక్టర్లు సహా పోలీసులు గాయపడ్డారని అధికారులు చెప్తున్నారు.

కాల్పులలో గాయపడిన 8 మంది విద్యార్థులే చెప్పారు.

రాష్ట్ర ప్రభుత్వ ఆహార విధానానికి వ్యతిరేకమైన జబల్‌పూర్ బంద్‌కు పిలుపు యివ్వడంతో, ప్రభుత్వం పట్టణంలో కర్ఫ్యూ విధించింది.

నిషేధ ఉత్తర్వులను ఉల్లంఘించిన 13 గురు ప్రతిపక్ష నాయకుల్ని పోలీసులు అరెస్టుచేయటంతో, పోలీసులకు ప్రజలకుమధ్య ఘర్షణలు ప్రారంభమయినాయి. పోలీసులు కాల్పులు జరిపారు.

సుమారుగా నేల 13 15 కిలోల గోధుమ, 3 కిలోల బియ్యం, 2 కిలోల పంచదార, యిచ్చాలని ప్రతిపక్ష పార్టీల ఐక్యకార్యాచరణ కమిటీ ప్రభుత్వాన్ని కోరుతోంది.

గత రాత్రి పట్టణంలో జిల్లా మేజిస్ట్రేట్ 144 సెక్షన్ విధించారు.

### ఆదివారం సంచికలో

— భారత కమ్యూనిస్టుపార్టీ జాతీయ సమితి నిర్ణయాలు
— శ్రీ భూపేష్‌గుప్త
— "ఆ ఆనందం నాదే" ధారావాహిక నవల
— శ్రీ సహీదార రామమోహన్‌రావు
— రాజకీయ పురాణం - శ్రీ మునిపల్లె రామారావు
— నరులు - వానరులూ! అమెరికాలో విచిత్ర వివాదం
— విషాదాంతంకాక తప్పని చైనా సాంస్కృతిక విప్లవం
— సోవియట్ హెచ్చరిక
— సినిమా, గ్రంథ సమీక్ష, గేయాలు వగైరా

విశాలాంధ్ర

# అశనిపాతం

**152 కోట్ల మేరకు ఆదనపు రాబడివచ్చే విధంగా ఎక్సయిజ్ డ్యూటీలను పెంచుతూ శ్రీ మురార్జీదేశాయి 1967-68 సంవత్సరపు బడ్జెటును ప్రతిపాదించాడు దాదాపు ఈ పన్నుల భారం అంతా పేద, మధ్యతరగతి ప్రజానీకమే భరించ వలసి ఉంటుంది**

కాఫీ, టీ, సిగరెట్లు, పెట్రోల్, పాదరక్షలు కొన్నిరకాల నూలు మొదలైన వస్తువులమీద విపరీతంగా ఎక్సయిజ్ డ్యూటీలు విధించబడ్డాయి ఉత్పత్తిస్థానంలో సరుకులపై విధించే ఈ విధమైన పరోక్ష పన్నుల ద్వారా ధరలు తప్పనిసరిగా పెరిగి తీరుతాయని గత అనుభవం స్పష్టంగా తెలియజేస్తున్నది.

ఈ విషయాన్ని మధ్యపరచటానికి శ్రీ దేశాయ్ ప్రకటించటం, ధరలను ఆదుపులో పెట్టేందుకే తానీ చర్యలు తీసుకుంటున్నట్లు మాట్లాడటం, కేవలం మోసం, ప్రజానీకానికి అపచారం చేయటమేకాక, అవమానాన్ని కూడా అందుకు జోడించటమన్న మాట. దీనినే గాయంపై కారం చల్లడమంటారు

ఈ ఎక్సైజు పన్నుల ఫలితంగా కిలో కాఫీ పౌడర్ ధర 36 పైసలు, తేయాకు ధర 12 నుండి 24 పైసలు, సిగరెట్ల ధరలు 3 నుండి 37 పైసలవరకూ, వంటకోసంవాడే గ్యాస్ సిలెండర్ల ధర 1-42 పైసలు పెరుగుతాయి పెట్రోలు ధర పెరగటంతో బస్సు ఛార్జీలు పెరగటమూ అనివార్యం పాదరక్షల ధరలు, కొన్ని రకాల నూలు ధరలుకూడా పెరగటంతో, ఇప్పటికే భారంగా తయారైన పేద మధ్య తరగతి ప్రజల నిత్య జీవితం మరింతదుర్భరంగా తయారవుతుంది.

ఎక్సయిజ్ డ్యూటీల విధింపు ఫలితంగా సరుకుల ధరలు పెరగవని ప్రభుత్వం ఎందుకు భావిస్తున్నది అని విలేకరులు పదే పదే గుచ్చిగుచ్చి ప్రశ్నించినా, ఆర్థిక శాఖ కార్యదర్శి శ్రీ యస్ జగన్నాథన్ ఎటిసమాధానం చెప్పలేదు తానలా ఊహిస్తున్నానని, ఒకవేళ ధరలు పెరిగితే ఏమి చెయ్యాలో ప్రభుత్వం ఆలోచిస్తుందని ఆ విషయాన్ని ముందుగా చెప్పదలచుకోలేదని, బుకాయింపులతో తప్పుకున్నాడు

కరువు నివారణ చర్యలకు తోడ్పాటు, ధరల పెరుగుదలను అరికట్టడం, పారిశ్రామికోత్పత్తి పెరగటానికి దోహదం చేయడం, ఎగుమతుల పెరుగుదలకు ప్రోత్సాహం, స్వయంపోషక ఆర్థిక వ్యవస్థకై చర్యలు తీసుకోవటం అనే అయిదు లక్ష్యాలతో తానీ బడ్జెట్‌ను రూపొందించినట్లు శ్రీ దేశాయి చెప్పుకొన్నాడు.

ఈ బడ్జెట్ ప్రతిపాదనలపల్లపై ఐదింటిలో ఏ ఒక్క లక్ష్యమూ నెరవేరదు అన్ని రంగాలలోనూ మరింత తీవ్ర సంక్షోభాన్ని మాత్రమే ఎదుర్కోవలసివస్తుంది.

రాష్ట్రాలకు కేంద్రం చేసే సహాయం మొత్తం 98 కోట్లకు పెంచారు ఇందులో కరువుప్రాంతాలకుగాను 38 కోట్లు కేటాయించారు.

మూడింట రెండువంతుల ప్రాంతం కరువుకు గురైన రాష్ట్రం బీహార్ పశ్చిమ బెంగాల్ లో సైతం. అక్కడ దుర్భర కరువు పరిస్థితులేర్పడ్డాయి. కేరళలో ఆహార పరిస్థితి ఆరోజుకారోజు తీవ్రమౌతున్నది. మద్రాసు ప్రభుత్వం బియ్యం ధరను తగ్గించిన కారణంగా. కేంద్రం నుండి ఆదనపు సహాయం కావాలని కోరుతున్నది. అలాగే ఇతర రాష్ట్రాలలో ఆహార పరిస్థితి క్లిష్టరూపం ధరిస్తున్నది

కేవలం 38 కోట్ల రూపాయలతో. వివిధ రాష్ట్రాలలోని కరువు కొరత ప్రాంతాలన్నిటికీ సహాయం అందించగలదని ప్రభుత్వం ప్రకటించటం హాస్యాస్పదం

ధరల పెరుగుదలను అరికటటానికికాక, పెరుగుదలను మరింత తీవ్రం చేయటానికే ఈ బడ్జెట్ దోహదం చేస్తుందని. 152 కోట్ల పరోక్ష పన్నుల భారమే స్పష్టం చేస్తున్నది.

పారిశ్రామికోత్పత్తిని పెంచటానికి ప్రోత్సాహమనే పేరుతో గుత్తపెటుబడిదారులకు శ్రీదేశాయి అనేక సౌకర్యాలు కల్పించాడు

కొత్తగా ప్రారంభమైన పరిశ్రమలు ఎనిమిదేండ్ల వరకు పన్ను చెల్లించ నక్కరలేదు

స్వార్జితం కాని ఆదాయంపై సర్చార్జీ విధించే సందర్భంలో మినహాయింపు పరిమితి 30 వేల రూపాయలకు పెంచబడ్డది

ఆర్థికంగా లాభదాయకంకానిదనే పేరుతో పరిశ్రమలను ఒకదానితో ఒకటి కలిపి వేసుకోటానికి అనుకూలం లభిస్తున్నది గుత్త పెట్టుబడిదారులు, కృత్రిమ సంక్షోభాన్ని కల్పించి, తమకు గిట్టుబాటు కావటంలేదనే పేరుతో పెక్కు పరిశ్రమలను, ముఖ్యంగా జౌళి మిల్లులను యిటీవల మూసి వేస్తున్న విషయం విదితమే ఇలాంటి వర్గాలన్నీ ఇప్పుడు ప్రభుత్వం కలిగించిన సౌకర్యాన్ని తమ లాభాల పెంపుదలకు పూర్తిగా వినియోగించుకుంటూ రనటంలో సందేహం లేదు

కనుక ఈ సౌకర్యాలేవీ శ్రీ దేశాయి ప్రకటించినట్లు పారిశ్రామికోత్పత్తి పెరుగుదలకు తోడ్పడవు పెట్టుబడిదారుల లాభాలు, పెరిగేందుకు మాత్రమే తోడ్పడతాయి

రూపాయి విలువను తగ్గించినప్పుడు ఎగుమతులు ఇక వాటంతటవే పెరిగిపోతాయని, ఎగుమతుల ప్రోత్సాహానికిఅదనపుసౌకర్యాలేవీ ఇవ్వనక్కరలేదని ప్రభుత్వం ప్రకటించింది.

రూపాయి విలువను తగ్గించి దాదాపు సంవత్సరం కావస్తున్నది. ఆశించినట్లు ఎగుమతులు పెరగలేదు ప్రభుత్వం తిరిగి ముడి మాంగనీస్ నాణ్యమైన ముడి ఇనుము, జనపనార సరుకులపై టన్నుకు 150 నుండి రు 300 ల వరకూ ఎగుమతి సుంకాలను తగ్గించింది.

ఆలాంటప్పుడు రూపాయి విలువ తగ్గింపు నిర్ణయం విఫలమైందని అంగీకరించ వచ్చుకదా? కాని ప్రభుత్వం అలా చేయలేదు బడ్జెట్ ప్రతిపాదనలకు ముందు రోజున సమర్పించిన ఆర్థిక సమీక్షలో శ్రీ దేశాయ్ రూపాయి విలువ తగ్గింపు ఫలితాలు మొదట్లో అంతగా కన్పడక పోయినా, పోను పోను ఇక కనబడతాయంటూ. ప్రజలను మోసపుచ్చజూస్తున్నాడు

స్వయంపోషక ఆర్థిక వ్యవస్థకు ఈ బడ్జెటు తోడ్పడగలదంటూ. శ్రీ దేశాయ్ ప్రకటించడం మరీ విడ్డూరం.

దిగుమతి లైసెన్సులను ధారాళంగా ప్రభుత్వం మంజూరు చేస్తున్నది. విదేశీ కంపెనీలతో మిలాఖతైన దేశీయ పెట్టుబడిదారులు. స్వదేశంలో తమకుపయోగపడే సరకు లున్నపటికీ, వాటిని కాదని అవే సరుకులను విదేశాల నుండి దిగుమతి చేసుకుంటున్నారు.

ప్రభుత్వం ప్రకటించిన ఆర్థిక సమీక్ష ననుసరించే 1966-67 లో ఉక్కుఉత్పత్తి పెరగలేదు. బొగ్గు ఉత్పత్తి సంక్షోభంలో పడ్డది రైల్వే వాగన్లు తదితర ఇనుప సామగ్రి ఉత్పత్తి పడిపోయింది హిందుస్తాన్ యంత్రకర్మాగారంలోనుప్రభుత్వ రంగంలోని బొగ్గు గనులలోనూ. ఇతరపరిశ్రమలలోనూ. తయారైన సరుకులు విడుదల కాకపారిశ్రామిక మాంద్యం ఏర్పడ్డది

ఈ మాంద్యాన్ని తొలగించాలంటే ప్రభుత్వం మొట్ట మొదట చేయవలసిన పని పారిశ్రామిక ముకి సరుకుల దిగుమతి - పేరుతో అపారంగా మంజూరు చేసిన లైసెన్సులను రద్దు చేయటం దేశీయ సరుకులను, దేశీయ పరిశ్రమలలో విధిగా వాడి తీరాలని ఉత్తర్వు చేయటం

ఇలా చేయకపోగా, దిగుమతి లైసెన్సులు అపారంగా యిచ్చి, సిమెంటు ఉక్కు మొదలైన పరిశ్రమలపై కంట్రోళ్ళు రద్దుచేసి తాజాగా గుత్తపద్మాలకు మరిన్ని అదనపు సౌకర్యాలు కల్పించి ఈ చర్యల ద్వారా స్వయంపోషకత్వం పెరుగుతుందనటం హాస్యాస్పదం ఆర్థిక పరాధీనతను హెచ్చు చేసేందుకు మాత్రమే ఈ చర్యలు తోడ్పడగలవు

ఈ బడ్జెట్ ప్రతిపాదనలు తాము ఆశించినంతగా సౌకర్యాలు కలిగించలేదని గుత్తపద్మాలవారు అందోళన చేయవచ్చుగాక. కాని వాస్తవం ఏమంటే గుత్తపద్మాలకే ఈబడ్జెటు ఎన్నో సౌకర్యాలు కలిగించింది, పేద మధ్యతరగతి ప్రజానీకంపై పిడుగుపాటు కురిపించింది.

కనుకనే గుత్తపద్మాలకు ప్రాతినిధ్యం వహించే ఇండియన్ ఎక్స్‌ప్రెస్‌వంటి పత్రికలు ఈప్రతిపాదనలను హర్షించాయి మొదటిసారిగా ప్రభుత్వ విధానాలలో వాస్తవికత ప్రతిబింబిస్తున్నదంటూ శ్లాఘించాయి

బడ్జెటుపెలువడకముందు. గుప్త ధనాన్ని బెటకులాగటానికి ప్రభుత్వంఏవోపథకాలు తలపెట్టనున్నట్లు వార్తలు వెల్లువడ్డాయి. సాధారణ భీమావ్యాపారాన్ని జాతీయం చేయటం, బ్యాంకులపై సామాజిక పెత్తనానికి చర్యలు మొదలైనవి తీసుకోవలసిందిగా కాంగ్రెసు కార్యవర్గం ప్రభుత్వానికి సూచన ప్రాయమైన తీర్మానం చేసింది

ఈ బడ్జెటు ప్రతిపాదనల్లో అలాంటి లక్షణాలు మచ్చుకైనా లేవు

గుత్తపద్మాలకు సౌకర్యాలు, పేద మధ్యతరగతి ప్రజలపై పన్నుల భారం - ఇదే ఈ బడ్జెట్ సారాంశం.

ధనిక దరిద్ర వర్గాల మధ్య ఆర్థిక వ్యత్యాసాలు పరింతగా పెంచేయకు తోడ్పడే ఇట్టి చర్యలు తీసుకుంటూ సోషలిను లక్ష్యంతో తానీ బడ్జెటును రూపొందించినట్లు శ్రీ దేశాయ్ చెప్పుకోవటం అన్నిటికంటే ఆశ్చర్యకరం.

ప్రభుత్వ వర్గస్వభావం. గుత్తపద్మాలకు లొంగుబాటు ధోరణి ఈ బడ్జెటు ద్వారా మరొకసారి వెల్లడైంది ప్రభుత్వం ఆశించిన ఏ ఒక లక్ష్యమూ. ఈ బడ్జెట్ వల్ల నెరవేరదు ఆ సంగతి ప్రభుత్వానికి తెలుసు. ప్రజలను మోసం చేయటానికి మాత్రమే సదాశయ ప్రకటనలు చేస్తున్నది

ఇటీవలనే రైలు టికెట్ ఛార్జీలను సరుకురవాణా రేట్లను ప్రభుత్వం పెంచింది ఇప్పుడు కాఫీ, టీ, సిగరెట్లపై పన్నులతోపాటు పెట్రోలు రేట్లు పోస్టల్ ఛార్జీలను కూడా పెంచింది

ప్రజలు ఇక ప్రయాణాలు చేయనక్కరలేదు బంధు మిత్రులకు ఉత్తరాలు వ్రాయనక్కరలేదు కాఫీ, టీలుకూడా మానివేసి ఆర్థికలితో అలమటిస్తూ ఉండవచ్చు

ఈ దుర్భర పరిస్థితులను మూగబాధతో ప్రజలు భరించే తీరుతాయి తీవ్ర ప్రతిఘటనకూడా తప్పదు. ప్రజలు సన్నద్ధులౌతారు.

# నవ సమాజ నిర్మాణానికి విద్యార్థి ఉద్యమావశ్యకత

## ప్రదేశ్ విద్యార్థి రాజకీయ పాఠశాల ప్రారంభోత్సవంలో పలువురి ఉద్ఘాటన

హైదరాబాద్, మే 25

ఆర్థిక, రాజకీయ సిద్ధాంత పోరాటాల ద్వారా దేశము నేడు ఎదుర్కొంటున్న సంక్షోభాలను పారద్రోలి నవ సమాజ నిర్మాణానికి స్వాతంత్ర్యోద్యమం నాటి విద్యార్థులు నిర్వహించిన విప్లవోద్యమాలను, నాటి పైతృత్వాన్ని తిరిగి నడుపవలసిన అవసరము నేటి యువ విద్యార్థులకుమీద ఎత్తైన పుట్టినదని హైదరాబాద్ సిటీ కాలేజ్ యూనియన్ నాయకులు శ్రీ కె. యల్. నరేంద్ర నిన్న రాయంత్రం ఇక్కడ ఏర్పాటైన విద్యార్థి రాజకీయ పాఠశాలను ప్రారంభిస్తూ ఉద్ఘాటించారు.

ప్రగతి పథంలో, శాస్త్రీయ దృష్టి ఈ సిద్ధాంతాన్ని తరచి ఈ పాఠశాల విద్యార్థులకు విప్లవ సిద్ధాంతములను బోధించాలని కోరింది. దానికి అనుగుణ విప్లవ కరములకు, యువ నాయకులను దిశానిర్దేశం చేయటానికి ఇంకా ఎదురుచూడకుండా ఈ పాఠశాల నిర్వహించటంలో ఉద్దేశ్యమని ఆర్థిక సిద్ధాంతవిషయం మార్క్సువాదపరిజ్ఞానం పెంపొందించటానికి విద్యార్థి కామిక ప్రజలు అన్ని విధాలా పోరాడుతున్న కాంగ్రెస్ పార్టీని ఉపయోగించి నవ సమాజానికి దారులు వేయటానికి యువతరాన్ని ఉద్బోధిస్తూ ప్రదేశ్ కమ్యూనిస్టు సమితి కార్యదర్శి శ్రీ నిలం రాజశేఖరరెడ్డి రాష్ట్ర కమ్యూనిస్టు పార్టీ కార్యదర్శి శ్రీ మల్లు స్వరాజ్యం గుంటూరు జిల్లా కార్యదర్శి శ్రీ మెహదీ నేపాలు ప్రసంగించారు.

రాజకీయ పాఠశాలను, రాష్ట్రంలోని నలుమూలలనుండి వందమంది విద్యార్థులు హాజరు అయ్యారు. ఇందులో విద్యార్థినులు అధిక సంఖ్యలో వుండటం ఒక విశేషం.

రాజకీయ పాఠశాలకు హాజరయినవారికి స్వాగతంచెబుతూ ప్రధాన వక్తి కె. యస్ ఇలా అన్నారు.

యువతరానికి ప్రత్యేకించి కమ్యూనిస్టు పార్టీ శ్రేణులకు అది అభివృద్ధి చెందాలని ఆశించేవారికి ఉద్దేశించబడిన తరగతులకు భారతదేశంలో ఇప్పుడు కమ్యూనిస్టు పార్టీ, మార్క్సిస్టు పార్టీ అని రెండు కమ్యూనిస్టు పార్టీలు వున్నాయి వాస్తవంలోకూడ నిజమైనవి అని మార్క్సిస్టులు చెప్పుకుంటున్నారు ప్రజా శ్రేయస్సు దృష్ట్యా ఉభయ కమ్యూనిస్టు పార్టీల ఐక్య కార్యాచరణ, ఉమ్మడి పోరాటము అవసరమని కమ్యూనిస్టు పార్టీ చెబుతున్నది పాఠశాల నిర్వహణకు సహకారం చేస్తున్న శ్రీ నారాయణ పనాడ్‌ను అభినందించారు.

కమ్యూనిస్టుపార్టీ ఉద్యమాలను ముందుకు తీసుకోవలసిన అవసరమున్నది. అందుకు వివిధ ప్రజాతరగతులను ఈ పార్టీలో కల్పించవలసిన అవసరమున్నది. ఉభయ కమ్యూనిస్టుపార్టీల బేధాభిప్రాయాలు ఏమిటో తెలుసుకుంటే తప్ప ఐక్య కార్యాచరణ సాధ్యంకాదు రాష్ట్ర విద్యార్థులు మార్క్సిస్టు సిద్ధాంతాన్ని అధ్యయనంచేసి, సజీవ విప్లవ కార్యాచరణతో అన్వయించి కమ్యూనిస్టు పుష్కలమాన్ని ముందుకుతీసుకొని పోవటానికి తోడుపడేటట్లు ఈ పాఠశాలను నిర్వహించేందుకు రాష్ట్ర కార్యవర్గానికి ప్రత్యేకించి పాఠశాల నిర్వహణకు సహకరించిన శ్రీ కె. యల్. ఆర్ గారికి ధన్యవాదాలు తెలుపుతున్నాము.

హైదరాబాద్ సిటీ కేడ్ యూనియన్ నాయకులు శ్రీ కె. యల్. నరేంద్ర తన ప్రారంభోపన్యాసంలో యిలా అన్నారు.

ఈనాటి విద్యార్థులో సజీవత్వాన్ని ప్రస్ఫుటం చైతన్యంచూస్తే స్వాతంత్ర్యోద్యమం నాటి పరిస్థితులు జ్ఞప్తికి వస్తున్నవి. ఆరోజుల్లో దేశము స్వాతంత్ర్యం సాధించిన తరువాత దాని స్వరూపం ఎలా వుండాలో చర్చలు జరిగేవి. తత్ఫలితంగానే దేశంలో సోషలిస్టు భావన ప్రాముఖ్యం పొందింది. వామపక్ష శక్తులు ఐక్యం కావాలని ఆనాడు నినాదాలు ఇవ్వబడ్డాయి. తర్వాత పార్వర్డ్ బ్లాక్, కమ్యూనిస్టుపార్టీ, రాడికల్ హ్యూమనిస్టు పార్టీలు ఏర్పడ్డాయి వారిందరూ ఒక ఆదర్శం కోసం పోరాడారు. ఈనాడు మరా అంతటి పోరాటాలవంటివి పున్నాయి అనుకు ఎంతోమంది విద్యార్థులు ఈ సమస్త విప్లవ ఆదర్శాల నాడును ప్రాణాలు అర్పించారు కార్మికులు, రైతులు వారితోపాటు విద్యార్థులు ఈ పోరాటాలలో పాల్గొన్నారు. స్వాతంత్ర్యోద్యమంలాంటి విద్యార్థి ఉద్యమాలు, పోరాటాలు తిరిగి ఇప్పుడు ప్రారంభం చేయవలసున్నాయి దీనికి ప్రభుత్వ ఆర్థిక సంక్షోభం, పెరుగుతున్న నిరుద్యోగానికితోడు రిటెంచ్‌మెంట్ ఎత్తివేయటం తక్కువ ప్రాశస్త్యం యాపురేఖలు ఇప్పటికీ అంధకారంలో ఉండటమూ, ఇవన్నీ ఎన్ని రకాలైన పీడిస్తున్న సంక్షోభాలకు నిదర్శనాలు. ఈ దుస్థితి నుండి దేశాన్ని తప్పించటానికి విద్యార్థులు సర్వదా కృషి చేయాలి.

మార్క్సిజమన్నది నూతన ప్రపంచ దృక్పథాన్ని అలవరిచేదిగా వుండాలి. విద్యార్థులు మూఢ నమ్మకాలకు, దుర్వ్యసనాలకులోనుకాక వస్తువుతో పెనవేసుకుపోయిన దాన్ని రూపుమాపే దానికి ప్రయత్నించాలి. చైతన్యవంతులై అభివృద్ధి నిరోధక భావాలను ఎదిరించి కమ్యూనిస్టు ఉద్యమ అభివృద్ధికి కృషిచేయాలి. అందుకు ఈ పాఠశాలను సాధనంగా ఉపయోగించుకోవాలని ఆయన అనిస్తూ తన ప్రసంగాన్ని ముగించారు.

తదుపరి శ్రీ యల్లమందారెడ్డి ప్రసంగిస్తూ స్వాతంత్ర్యోద్యమం నాటి నుండి విద్యార్థులు పుష్కలమైన గొప్పగా వుండేవి అన్నారు.

స్వాతంత్ర్యం తరువాత ఈ పోరాట పటిమ ఒక రకంగా వెనుకబడింది. పోతే గత సంవత్సరం విద్యార్థి ఉద్యమాలు తిరిగి పునరుజ్జీవం పొందినవి దీనికి కారణము కాంగ్రెస్ దుష్టవిధానాలే కావటంవల్ల అస్థిరతలోనున్న రిజర్వేషనులు ప్రాస్థానికత దీనివలితంగా భారతదేశంలోని ప్రతి ఉద్యోగి, విద్యార్థి, కార్మికుడు తన భవిష్యత్తు ఏమిటని ఆందోళన చెందుతున్నారు. అనేక ఉద్యమాలను దీనిని నిర్వహిస్తున్నారు.

ఉత్తర ప్రదేశ్ బిహార్, మధ్యప్రదేశ్, ఆంధ్రప్రదేశ్‌లలో ఇటీవల కాలంలో విద్యార్థులు నిర్వహించిన ఉద్యమాలే ఇందుకు తార్కాణం శాస్త్రీయ దృక్పథం అన్న అంశం వారిని దరిచేరి విద్యార్థులు పాఠశాలలను పెట్టుకోవటానికి విద్యార్థి పైస్థాయి నాయకులు ప్రయత్నించారు. అత్యధిక సంఖ్యలో చేరేందుకు యువకార్యకర్తలను సమకూర్చేందుకు ఈ పాఠశాల ఉపకరించగలదన్నారు.

### రాజశేఖరరెడ్డి ప్రసంగం

శ్రీ రాజశేఖరరెడ్డి తన ప్రసంగంలో యిలా అన్నారు:

ఇది మార్క్సిస్టు సిద్ధాంత రాజకీయ పాఠశాల. ఇందులో కేవలం విద్యార్థులేగాక సమాజంలోని విద్యావంతులు పాల్గొనవలసిన విద్యార్థి సమస్యలే కాక సమాజంలోని విద్యార్థి సమస్యలను కూడ లేవనెత్తవలసి వుంటుంది. ఇప్పుడు కేంద్రంలో కాంగ్రెస్ పార్టీ ఆధిపత్యం కొనసాగుతున్నది. ఈ పార్టీ ఆధిపత్యం ఒక వ్యక్తిని ఒక దేశాన్ని ఎలాగో కాపాడుతూ వస్తుంది అనుకుంటున్నారు. ఆలాగే అనిపిస్తుంది. ఆలాగే ఒక దేశాన్ని ఎలాగో కాపాడుతూ వస్తుంది అనుకుంటున్నారు. వీటిని నిర్మూలించాలి. వీటిని ఏ శక్తులు ఏ పార్టీలు ఏ నాయకులు కాపాడుతున్నారు. ఈ సమస్య విద్యార్థులకు కారణం ఎవరు? ఈ సమాజం ఏ పార్టీలపై నడుస్తున్నది? అని తెలుసుకోగోరేవే మార్క్సిజం. సమాజం మొక్క దశనాన్ని తెలిపేది మార్క్సిజం 100 సంవత్సరాల క్రితం చాలా సజీవంగా నున్న ఈ సిద్ధాంతం రష్యన్ విప్లవంద్వారా వృద్ధిచెంది. తరువాత 100 కోట్ల మంది ప్రజలు మార్క్సిస్టు సిద్ధాంతాలను ఆచరణకు ప్రయత్నాలే జరిగాయనుకుంటున్నారు.

ఆలాగా అనిపిస్తుంది కాని మిగిలిన ఆహారం, నిరుద్యోగం తదితర సమస్యలను పరిష్కరించటానికి వీలైన కమ్యూనిస్టు పుష్కలాన్ని సర్వత్రా చెలరేగేలా చేయటం మీలాంటి విద్యార్థులకు రాజకీయ పాఠశాలల్లో శిక్షణ పొందిన విద్యార్థులు మీవంటి సిద్ధాంతాన్ని కలిగించగలరని అనిస్తున్నానన్నారు.

# నేపాల్‌లో జల విద్యుత్ కేంద్రానికి చైనా సహాయం

కాఠ్మండు, మే 25

కాఠ్మండుకు తూర్పునా సుమారు నేపాలు నదిపై జల విద్యుత్ కేంద్రాన్ని నిర్మించటానికి వీలుగా నేపాల్ - చైనాలమధ్య ఈ రోజు ఒప్పందం కుదిరింది.

ఈ కేంద్రం నిర్మాణానికి 13 కోట్ల రూపాయల ఖర్చుతుంది నిర్మాణం పని అయిదేండ్లలో పూర్తవుతుంది.

చైనా నిర్మించిన కాఠ్మండూ లాసా రహదారివెంట ఈ కేంద్రం వుంటుంది. భారత సహాయంతో ఒకటి, రోమానియా సహాయంతో ఒకటి మరో రెండు జలవిద్యుత్ కేంద్రాలను నేపాల్ నిర్మించుకుంటున్నది

## నేపాల్‌కు చైనా రాష్ట్రార్థసహాయం

నేపాల్‌కు చైనా మిశ్రమరకం రూపాయి, తటస్థ రకం యంత్రాలు సప్లయి చేస్తుందని నేపాల్ వార్తా సంస్థ ఈరోజు ప్రకటించింది.

నేపాల్‌కు కొన్నిరకాల పరిశ్రమలు, సరుకులను మాత్రం చైనా ఎగుమతి చేస్తుంది

చైనా ఆర్థిక ప్రతినిధివర్గం ఒకటి నిన్న నేపాల్‌రాజును కలుసుకున్నది

# మెట్ల కళాశాల ఉద్యోగుల సమ్మె కటక్‌లో

కటక్, మే 25

స్థానిక యస్ సి వి వైద్య కళాశాల అంబులెన్సు పని చేస్తున్న వెయ్యిమంది ఉద్యోగులు నిన్న సమ్మె ప్రారంభించారు.

వైద్య విద్యార్థులు కొందరు తమ వారికి కొట్టారనీ. వారిపై అధికారులు తప్పు తీసుకోవాలనీ యీ ఉద్యోగులు డిమాండ్ చేస్తున్నారు

# మద్రాసు రేపు కార్మికుల డి. ఎ. పెంపుదల

మద్రాసు, మే 25

మద్రాసు లేబర్ కోర్టు తన కార్మికులకు డి. ఎ. ను పెంపుదల చేసింది.

ఇంతవరకు 42 రూపాయలు పొందుతున్న ఉద్యోగులకు ఇక మీదట రు. 65 లు వస్తుంది మిగిలిన అన్ని తరగతులకార్మికులకు డి. ఎ కూడ పెంచారు.

ఈ పెంపుదలవల్ల రోపు ట్రస్టుకు సాలీనా 7 లక్షలు అదనంగా ఖర్చుపుతుందని లేబరోర్టు ప్రతినిధి పి. టి. ఐ విలేకరితో చెప్పాడు.

## పశ్చిమాసియా పరిణామాలు

# చార్గా ప్రకటనకు మితవాద ప్రతిపక్షాల ఆగ్రహం

## సామ్రాజ్యవాదుల పత్తికి ప్రభుత్వం లొంగరాదని లోక్‌సభలో కమ్యూనిస్టు సభ్యుల విజ్ఞప్తి

న్యూఢిల్లీ మే 25

ఆరాబా ఈజిప్టులో భాగమని, విదేశాంగమంత్రి చాగ్లా ఈరోజు లోక్‌సభలో ప్రకటించినందుకు మితవాద ప్రతిపక్షపక్ష సభ్యులు ఆయనపై విషంగక్కారు.

విదేశాంగమంత్రి యువోత్సాహి అంటూ జనసంఘ సభ్యుడు శ్రీ యస్. యల్. సోంధీ అరిచాడు. భారత దేశం సూత్రప్రమాణం ఇలా మన్నిస్తున్నదని ఆయన అన్నాడు.

సోంధీ మాటలకు చాగా ఆశ్చర్యపడ్డారు తెలుగువారు జనసంఘ్ సభ్యుని ఛాంబరి దేశానికి అవమానకరమని అన్నాడు

చాగ్లా ప్రకటనను కమ్యూనిస్టు సభ్యులు బలపర్చారు.

భారతదేశం యుద్ధోన్మాదికాదని మార్క్సిస్టు పార్టీ సభ్యుడు శ్రీ అనంత్ నంబియార్ స్పష్టం చేయగా, ఇజ్రాయిల్ అమెరికా ఏజెంటని కమ్యూనిస్టు ఎంపి సభ్యుడు శ్రీ వాసుదేవన్ నాయర్ వర్ణించాడు

జనసంఘ సభ్యుడు సోంధీని "అమెరికా లాబీయిస్టు" కమ్యూనిస్టు నాయకుడు శ్రీ హిరేన్ ముఖర్జీ వర్ణించాడు.

హిరేన్‌ముఖర్జీ, అన్నమాటలకు జనసంఘ ఎంపి నాయకుడు వాజ్‌పాయ్ అభ్యంతరం తెలిపాడు. హిరేన్‌ముఖర్జీ రాసిన మాటలను సభా రికార్డుల నుండి తొలగించాలని వాజ్‌పాయ్ చేసిన విజ్ఞప్తిని స్పీకర్ ఖాతరు చేయలేదు.

"మన్మథుల్ని సోషియల్ లాబీయిస్టు" అంటే ఎలా వుంటుంది? అని వాజ్‌పాయ్ కమ్యూనిస్టు నాయకుని వంకచూచి అన్నాడు.

కాంగ్రెస్ సభ్యుడు శ్రీ అర్. కె సిన్హా మాట్లాడుతూ తటస్థ వైఖరిని ఎత్తిచూపి సమర్థించాడు భారత - చాన్ సంబంధాల సమయంలో తాను తటస్థతో వున్నానని భారతదేశాన్ని తటస్థ వైఖరిని సంపూర్ణంగా బలపర్చారని తెలిపాడు. అరబ్ రిపబ్లిక్ సభలో ఎక్ అనుకూల తీర్మానం ప్యాస్‌కాకుండా అడ్డుపడింది. ప్రెసిడెంట్ నాసర్ అన్న సంగతిని మితవాద ప్రతిపక్ష నాయకులు గుర్తించాలని కోరాడు.

పాకిస్తాన్ చైనాల యుద్ధోన్మాదం నడుస్తుండగా భారతదేశం యుద్ధోన్మాదిగా వుండాలని స్వతంత్రపార్టీ నాయకుడు ఆచార్య రంగా అన్నాడు.

ఏ పద్ధతి తీసికున్నా భారత ప్రభుత్వం శాంతి ప్రయోజనాలదృష్ట్యానే తీసికుంటుందని చాగ్లా జవాబు చెప్పారు.

ఇజ్రాయిల్ సృష్టివల్ల పశ్చిమాసియాలో ఉద్రిక్తత నిర్వహించడం చాగా మాటలను వాజ్‌పాయ్ ఖండించారు. నిజమా ఉద్రిక్తత వల్ల ఉద్రిక్తత పెరిగిందని వాజ్‌పాయ్ అన్నారు

కమ్యూనిస్టు ఉపనాయకుడు శ్రీ హిరేన్ ముఖర్జీ మాట్లాడుతూ. అమెరికా ఎత్తుకు వత్తాసుతో ఇజ్రాయిల్ కవ్వింపు చర్యలే పశ్చిమాసియాలో శాంతి విఘాతానికి కారణమని స్పష్టంచేశారు. పశ్చిమ దేశాల పత్తికి భారత ప్రభుత్వం లొంగరాదని కోరారు. భారత దేశం పత్తికి లొంగే ప్రశక్తి లేదని చాగ్లా అన్నారు.

చాగ్లా పక్షపాత ఏక పక్షంగా వుందని సుఖలిమాను అన్నారు.

# మరో నలుగురి శాసన సభ్యుల రాజీనామా

## గుజరాత్ శాసన సభకు

అహమదాబాద్, మే 26

గుజరాత్ శాసన సభలోని కాంగ్రెస్ సభ్యులు నలుగురు, పార్లమెంటు సభ్యులు శ్రీ ప్రసన్నవదన్ మోహనాలాల్ తమ సభ్యత్వాలకు నిన్నటి రోజున రాజీనామాలు సమర్పించారు. ఉపసభాపతి స్పీకర్లకు పంపుమని తమ రాజీనామా పత్రాలను నారాయణ్ భాయ్ దేశాయ్ ఎన్నికైన స్పీకర్ ఖాతరు చేయలేదు.

"మమ్మల్ని సోషియల్ లాబీయిస్టు" అంటే ఎలా వూరుకుంటారు అని వాజ్‌పాయ్ కమ్యూనిస్టు నాయకుని వంకచూచి అన్నాడు.

కాంగ్రెస్ సభ్యుడు శ్రీ అర్. కె సిన్హా మాట్లాడుతూ తటస్థ వైఖరిని ఎత్తిచూపి సమర్థించాడు భారత - చాన్ సంబంధాల సమయంలో తాను తటస్థతో వున్నానని భారతదేశాన్ని తటస్థ వైఖరిని సంపూర్ణంగా బలపర్చారని తెలిపాడు. అరబ్ రిపబ్లిక్ సభలో ఎక్ అనుకూల తీర్మానం ప్యాస్‌కాకుండా అడ్డుపడింది. ప్రెసిడెంట్ నాసర్ అన్న సంగతిని మితవాద ప్రతిపక్ష నాయకులు గుర్తించాలని కోరాడు.

పాకిస్తాన్ చైనాల యుద్ధోన్మాదం నడుస్తుండగా భారతదేశం యుద్ధోన్మాదిగా వుండాలని స్వతంత్రపార్టీ నాయకుడు ఆచార్య రంగా అన్నాడు.

ఏ పద్ధతి తీసికున్నా భారత ప్రభుత్వం శాంతి ప్రయోజనాలదృష్ట్యానే తీసికుంటుందని చాగ్లా జవాబు చెప్పారు.

ఇజ్రాయిల్ సృష్టివల్ల పశ్చిమాసియాలో ఉద్రిక్తత పెరిగిందని వాజ్‌పాయ్ అన్నారు.

# పాత్రికేయులపై రెడ్‌గార్డుల అత్యాచారాలు

## వార్తా సేకరణకు అడ్డంకులు

పెకింగ్, మే 26

పెకింగ్‌లో గోడలమీద అంటించిన పోస్టర్లను తమకుకావలసిన పత్రికలకోసం వాటిలోని సమాచారాన్ని వ్రాసుకుంటున్న కారణంతో విదేశీ పాత్రికేయులపై రెడ్‌గార్డులు దౌర్జన్యాలకు దిగారు. వారి నోటు పుస్తకాలను లాక్కున్నారు.

ఒక జూన్ యూరపీయ వార్తాసంస్థకు చెందిన ఒక విలేకరిని రెడ్‌గార్డులు ఒక గంట సేపు నిర్బంధించి నానాయాతనలు పెట్టారు. అతను రాసుకున్నవి అంటూ కొన్ని పేజీలు. అతని నోట్సును లాక్కువెళ్ళిపోయారు

సాంస్కృతిక విప్లవ సాధ్య కమిటీ సభ్యులు దేనికి ఒక పొత్తి కాగితాలు కావాలనుకుంటే అవి అధ్యక్షులవారి నియమించబడినట్లు తెలియజేసే మరో నోటు వార్తా పత్రికలు తమ పుస్తకాలు మరో యిరువై విలేకరులు ఎలాగా (వీరు జూన్ యూరపీయులు వారే) రెడ్‌గార్డులు యిలా విధంగా దాడి చేశారు

## భారత దౌత్య ఉద్యోగికి హెచ్చరిక

రెడ్‌గార్డు పత్రికల ప్రచురణలు కొంటున్న ఒక భారతీయ దౌత్య ఉద్యోగిని పెకింగ్ పోలీసు అధికారులు పిలిపించుకొని యికపైన అలా ఎత్తికలు కొనకనే హామీపత్రం

# యిజ్రాయిల్ నౌకలు అకాబాలో ప్రవేశిస్తే ప్రతీకారం తప్పదు

## ఈజిప్టు విదేశాంగమంత్రి తీవ్ర హెచ్చరిక: మాస్కోకు సైనిక ప్రతినిధివర్గం పయనం

న్యూఢిల్లీ మే 25

ఇజ్రాయిల్ నౌకలు గనుక ఈజిప్టుతీర జలాలలోకి ప్రవేశించితే, తన సార్వభౌమాధికార రక్షణకు అనుగుణమైన చర్యలకు ఈజిప్టు సైనిక బలగాలు ఉపక్రమిస్తాయని విదేశాంగ మంత్రి మహ్మద్ రియాజ్ ఈరోజు కైరో రేడియోద్వారా ప్రసంగిస్తూ హెచ్చరించారు

అకాబా జలసంధి ప్రదేశంలో అమెరికా, బ్రిటన్‌ల సహాయాన్ని కోరబోయిన్నట్టు ఇజ్రాయిల్ విదేశాంగ మంత్రి లండన్‌లో ప్రకటించారు.

సోవియట్ నాయకులతో ఎత్తిమనీయా పరిస్థితిని గురించి చర్చించడానికి ఈజిప్టు రక్షణ మంత్రి నాయకత్వాన ఉన్నతాధికార ప్రతినిధివర్గం మాస్కోకు వెళ్ళినట్టు తెలుస్తోంది. రక్షణ, విదేశాంగ శాఖల ఉన్నతాధికారులు ఈ ప్రతినిధివర్గంలో వున్నారు.

ఇజ్రాయిల్‌కు యుద్ధావసర సామాగ్రిని తీసుకొని, ఏ దేశ నౌకలయినా ఈజిప్టు తీర జలాలగుండా పయనించడానికి మళ్ళీ నిషేధాన్ని అమ్మిత పర్యాగా భావిస్తామని ఈజిప్టు విదేశాంగమంత్రి హెచ్చరించారు.

### ఉథాంట్‌కు నాజర్ హామీ

అరబ్బుల ఖచ్చిత, హక్కులు, సార్వభౌమాధికారానికి గ్యారంటీపుంటే, ఎత్తిమనీయాలో ఉద్రిక్తతను సడలించ కృషిలో ఐ. రా. స.తో ఈజిప్టు సంపూర్తిగా సహకరించుతుందని, ప్రధాన కార్యదర్శి ఉథాంట్‌కు నాజర్ హామీ యిచ్చారని, సి. టి. ఐ. కైరో విలేకరి తెలుపుతున్నారు.

అకాబా తమ దేశంలో అంతర్భాగమనే ఈజిప్టు వైఖరిని ఉథాంట్ ఎదుట నాజర్ పునరుద్ఘాటిస్తూ, ఈ విషయ పై ఏ దేశానికయినా అనుమానముంటే, ఆ దేశాలతో సంప్రతింపులు జరపడానికి కైరో ప్రభుత్వం సంసిద్ధంగా వుందని నాజర్ అన్నారు.

గాజాసుండి, ఐ. రా. స. బలగాలను ఉపసంహరించడంతో ఐ. రా. స ప్రధాన కార్యదర్శి నిర్వహించిన పాత్రను నాజర్ ప్రశంసించారు.

కైరాలో ఉథాంట్‌కు లభించిన ఆదరణ నాజర్ పరామర్శ ప్రధాన కార్యదర్శికి యిచ్చిన హామీ, ఉథాంట్‌కు వ్యక్తిగతంగా మన విజయమని పరిశీలకులు భావిస్తున్నారు.

ఇజ్రాయిల్ ఈజిప్టు వివాదంలో ఎత్తిమ దేశాలు తోడ్పాటు చేయకోగలమంటూ చేస్తున్న ప్రకటనలు కేవలం బెదరింపులని, నాజర్ వర్ణించారు.

ఉథాంట్ ఇజ్రాయిల్‌కుహామీ పెళ్ళితే వెళ్ళవచ్చునని కైరో పరిశీలకులు భావిస్తున్నారు.

### సమతూకం సిద్ధాంతానికి ఈజిప్టు వ్యతిరేకత

1956 మాయిక్ సంక్షోభానంతరం ఎత్తిమ రాజ్యాలు తయారు చేసిన సమతూకం సిద్ధాంతానికి అంగీకరించడానికి ఈజిప్టు దృఢంగా అభిప్రాయపడుతున్నది.

ఎత్తిమనీయాలో శాంతి రక్షణ అనేది అగ్రరాజ్యాల మధ్యా . యిద్దాలమీద ఆధారపడలేదని, యథార్థ పరిస్థితిని గుర్తించాలని నాజర్ అన్నారు.

### ఈ సంవత్సరం బ్రిటిష్ విదేశాంగ మంత్రి తమాషణ

ఆలా సుండగా గాజాసుండి ఐ.రా.స బలగాలను ఉపసంహరించినందుకు ఐ.రా.స ప్రధాన కార్యదర్శిని పొగుడుతూ తాను చేసిన ప్రకటనకు క్షమాపణ చెప్పుకుంటూ బ్రిటిష్ విదేశాంగమంత్రి ఉథాంట్ కు సందేశం పంపినట్లు తెలుస్తోంది.

అకాబాద్వారా ఇజ్రాయిల్ నౌకల ప్రయాణంపై ఆంక్ష విధించడం ఐ.రా.స ప్రణాళికకు విరుద్ధమనీ తాను జి.ఎ.ఎ ఉథాంట్‌కు స్పష్టం చేసినట్లు తెలుస్తోంది.

న్యూయార్క్‌నుండి చేరుకుంటు ఐరాస శాంతి దళాలను సమర్థిస్తున్న దేశాల రాయబారులను ఉథాంట్ కలుసుకున్నారు.

### జాన్సన్ తెనెకా పయనం

ఎత్తిమనీయా సంక్షోభం పట్ల తెనెకా ప్రధాని లియోన్‌తో చర్చలపై అమెరికా అధ్యక్షుడు జాన్సన్ ఆస్టిన్ వెళ్ళారని నేడు వాషింగ్టన్ అధికార ప్రకటనలో తెలుపబడింది.

ఎత్తిమనీయా సంక్షోభ పరిష్కారానికి నాలు అగ్రరాజ్యాల సభ జరగాలన్న ఫ్రాన్స్ ప్రతిపాదన గురించి తెనెకాతో సంప్రదింపులు జరపడానికి జాన్సన్ ఈ ప్రయాణం పెట్టుకున్నట్టు తెలుస్తోంది. ఫ్రాన్స్ ఎత్తిమనీకి అమెరికా నిన్న తన సమాధానం తెల్పింది.

డెన్మార్క్‌తో కలిసి నిధిదానంయిం అత్యవసరం సమావేశం పిలిచి, తెనెకా నిన్న అభిప్రాయానికి గురయ్యింది.

### ఈజిప్టు నుంచి అమెరికన్ల తరలింపు

ఈజిప్టు, ఇజ్రాయిల్‌లలోని అమెరికా అధికార్లు కుటుంబాలను స్వదేశానికి 48 గంటలలోగా తరలించనడానికి, వాషింగ్టన్ ప్రభుత్వం నిర్ణయించింది.

ఈజిప్టులో సుమారు 1000 మంది అమెరికన్ పౌరులు వున్నారు.

### సిరియా ప్రజా సైన్యానికి ఆయుధాల పంపిణీ

[illegible]

# అంధ్రలో పలుచోట్ల అగ్నిప్రమాదాలు

## విజయవాడలో

విజయవాడ, మే 25

గాంధీ పర్వతం పయనంలో నేటి సాయంత్రం పెద్ద అగ్ని ప్రమాదం సంభవించి 13 ఇళ్ళు దగ్ధమయ్యాయి. దాదాపు 30 పశువులు సజీవదహనమయ్యాయి. విజయవాడ తాలూకా తహసీల్దారు శ్రీ కె వెంకటేశ్వరరావు అగ్ని ప్రమాద స్థలాన్ని సందర్శించి, అగ్నిబాధితులకు తగు సాయం అందించారు.

## పియర్సన్ జాన్సన్ చర్చలు

ఎత్తిమనీయా పరిస్థితి పై జాన్సన్-పియర్సన్‌ల చర్చలు అమెరికాలో పూర్తి అయినాయి. చర్చల సారాంశం గురించి ఉభయ దేశాల నాయకులు ఏమీ చెప్పలేదు.

కెనడా ప్రధానితో జరిగిన చర్చలు ఉపయోగకరంగా జరిగినట్టు మాత్రం జాన్సన్ పత్రికా కార్యాలయంలో విలేకరి వారితో అన్నారు.

జాన్సన్ - పియర్సన్‌ల మధ్య సుమారు 2 గంటలపైగా చర్చలు జరిగాయి.

ఫ్రెంచ్ సంయుక్త సమావేశం చర్చల గురించి, యుద్ధ సమయ జరిగే అవకాశాలను చర్చించింది సంప్రదింపులు జరిపారని జాన్సన్ అన్నారు. పరిస్థితి గురించి కెనడా ప్రధానికి వివరించినట్లు తెలిపారు.

అమెరికా ఈజిప్టు సార్వభౌమాధికారం నిలబెట్టినంతకాలం ఏదీ, ఇజ్రాయిల్ - ఈజిప్టు సరిహద్దుల్లో ఏదో జరుగుతుందో జరగాలి. సమస్యను ఎలా పరిష్కరించాలనే ఎక్కడ సైనికులు ఎక్కడ ధ్వంసమవుతున్నారు తెలుస్తోంది.

ఈసంక్షోభ కారణం ఎత్తిమనీయా సరిహద్దు ఇప్పుడు అమెరికా ప్రెసిడెంట్ జాన్సన్ అన్నారు.

ఐ. రా. స. ద్వారా ఎత్తిమనీయా సంక్షోభం పరిష్కారం చేయాలని అమెరికా ప్రెసిడెంట్, కొనసాగుతున్నట్లు రాత్రి ప్రకటన వెలువడింది. బ్రిటిష్ విదేశాంగశాఖ మంత్రి అమెరికా ప్రభుత్వంతో జరిగిన చర్చల అనంతరం ఈ ప్రకటన వెలువడింది.

## సిరియా పై ఇజ్రాయిల్ బెదరింపులు

అమెరికా 6 వ నౌకాదళం అండ చూసుకొని ఇజ్రాయిల్ ప్రభుత్వం గత 2 వారాలలో పలు సార్లు బెదిరించిందని సిరియా ప్రభుత్వం రహస్యం తెలిపింది.

అమెరికా చర్యలు పుండుమంతో, నిన్న దుష్ప్రకటనా చర్యలను ఇజ్రాయిల్ ప్రభుత్వం ఒడిగట్టిందా, శిక్ష అనుభవించకుండా తప్పించుకొంటున్నదని సిరియా విదేశాంగశాఖ ప్రతినిధి అన్నారు.

# అకాబాకు నౌకలు పంపవద్దని యిజ్రాయిల్‌కు ఫ్రాన్స్ సలహా

పారిస్, మే 25 - విముక్తి దళాలమధ్య ఇజ్రాయిల్ గస్తీనౌకలు మధ్య కొద్దిపాటి ఘర్షణలు జరిగాయని ఎత్తిమనీయా వార్తాసంస్థ ప్రకటించింది.

అకాబాలోకి టిరాన్ ద్వారా ప్రయోగం కోసమని ప్రస్తుత పరిస్థితిలో నౌకను పంపవద్దని ఫ్రాన్స్ ప్రభుత్వం ఇజ్రాయిలుకు సలహా యిచ్చిందని రేడియో విశ్వసనీయంగా తెలుస్తోంది.

శాంతి పేరే తేల్చుకోవాలనే దోరణి ప్రదర్శించవద్దని ఫ్రాన్స్ ప్రభుత్వం యిజ్రాయిల్‌ను కోరింది.

ఈ సలహా యిస్తూనానికి ముందు ఫ్రాన్స్ అధ్యక్షుడు డిగాల్ ఈజిప్టు రాయబారితో చర్చలు జరిపారు.

వైనక గల వేసే ప్రవక్తి లేనిపక్షంగా సమస్యల్ని ఉత్పన్నం చేయవద్దని డిగాల్ ఈజిప్టు రాయబారితో కోరారు.

అగ్ర రాజ్యాల సమావేశం ప్రతిపాదనను సోవియట్‌నుంగీకరించేయాలనికిమాస్కోలోని ఫ్రాన్స్ రాయబారి ప్రయత్నాలు చేస్తున్నట్టు వార్త లందాయి.

## పోప్‌పాల్ శాంతి విజ్ఞప్తి

ఎత్తిమనీయాలో శాంతికోసం వ్రాస్తానలు జరపవలసిందిగా కేథలిక్ క్రైస్తవ మురాయ పోప్‌పాల్ యీ రోజు విజ్ఞప్తి చేశారు.

హింస్తు అసియాలో యుద్ధోన్మాదాలకు రేగుతుండినాని ఎత్తిమనీయాలో యుద్ధ ప్రమాదం వచ్చిందని ఆయన అన్నారు

జీసస్ జన్మభూమిలో యుద్ధం ప్రదేశాలు లాగుంది. క్రైస్తవులకు జన్మభూమి. అలాగే ఎలో రెండు మతవిశ్వాసాలకు జన్మభూమి

ఆయన ప్రాంతంలో భయంకర మారణకాండ జరగే సూచనలు కన్పిస్తున్నాయి" అన్నారు.

# జయప్రదంగా సాగుతున్న ఆం. టి. సి. కార్మిక సమ్మె

గుంటూరు, మే 25

ఆర్. టి. సి. కార్మికుల సమ్మెను బలపర్చుతూ గుంటూరు మున్సిపల్ వైస్ చైర్మన్ కాంగ్రెసు నాయకులు శ్రీ వెనక్కా యల అంకమ్మనాయుడు నేడిక్కడ ఆర్ టి.సి శిబిరంలో ప్రసంగించారు.

కేంద్రం డి ఎ తో సమానంగా, రాష్ట్ర ప్రభుత్వ ఉద్యోగులందరితోపాటు ఆర్. టి. సి. కార్మికులకు కనుగుణ భత్యం ఇవ్వాలని, ఆర్ టి.సి. కార్మికుల న్యాయమైన కోర్కెలకు తన నాయుకుడు సహకారం అందించాలని అయన వాగ్దానం చేశారు.

గుంటూరు ఆర్.టి.సి. డిపోలో రెండవ రోజు సమ్మె జయప్రదంగాసాగింది. ఇద్దరు కార్మికులు మధ్యలో మరికొంత కార్మికులంతా సమ్మెలో పాల్గొన్నారు.

## ముఖ్యమంత్రికి కాంగ్రెస్ ఎం. ఎల్. ఎ తంతి

కాంగ్రెసు శాసనసభ్యులు శ్రీ వెనకా సుబ్బారావు ముఖ్యమంత్రికి టెలిగ్రాం ఇస్తూ, బందులో ఆర్. టి. సి. పనివారి సమ్మె తీవ్రతరమైనదని చేయుచున్నారు కార్మికుల కోర్కెలను పరిష్కరించి వలసిందిగా ఆర్. టి.సి.సిబ్బంది పెండింగ్ సమస్యల చేయ వలసిందిగా విజ్ఞప్తి చేస్తున్నారు.

## తెనాలిలో వాయుగుణమైన లాఠీఛార్జి; అరెస్టులు

తెనాలి, మే 25

తెనాలి ఆర్. టి. సి బస్సుకిపోయింది. నేటి ఉదయం ఒక్క బస్సుకూడ కదలలేదు. కార్మికులు సమ్మెలతో బస్సుల్లో సామాన్యులు ఇబ్బందులు పడ్డారు. మధ్యాహ్నం 2½ గంటల ప్రాంతంలో అధికారులు కొత్తగా పోలీసు సహాయంతో రెండు బస్సులు బయటకు తీయడానికి ప్రయత్నించారు. కార్మికులు శాంతియుతంగా పికెటింగ్ చేయగా పోలీసులు కార్మికులపై దాడులు చేసి లాఠీఛార్జి చేసి అనేక మందిని అరెస్టు చేశారు.

లాఠీఛార్జిలో గాయపడిన వారిలో సి. హెచ్. కోటేశ్వరరావు, ఏ. ఆర్. కోటేశ్వరరావు, కె. శ్రీరామమూర్తి, కె వెంకటరావు మున్నగు వారు కలరు.

అరెస్టు చేయబడిన వారిలో స్థానిక సంయుక్త కార్యాచరణ సంఘాధ్యక్షులు శ్రీ ఎమ్ వెంకటేశ్వరరావు, సి. హెచ్. వెంకయ్య, కె. హనుమంతరావు, ఎన్. హనుమంతరావు మున్నగువారు కలరు

ఈ అరెస్టులు కార్మికులను స్థానిక కార్మిక సంఘాలు తీవ్రంగా ఖండిస్తున్నాయి

## తాడేపల్లిగూడెంలో 42 మంది అరెస్టు

తాడేపల్లిగూడెం ఆర్. టి. సి బస్సు డిపోలో నేడు 42 మంది కార్మికులను పోలీసులు అరెస్టు చేశారు. నేడు అరెస్టు అయినవారిలో స్థానిక ఆర్. టి. సి. కార్మిక నాయకులు కలరు.

ఈసమ్మెను బలపర్చుతూ నిన్న ఇక్కడ శ్రీ అల్లం సత్యనారాయణరావు అధ్యక్షతన జరిగిన సభలో రైతు నాయకులు శ్రీ ఇందుపల్లి సుబ్బరాజు, ప్రజాసాహితి నాయకులు ప్రత్తి శేషయ్య, కార్మిక నాయకులు శ్రీ జి. టి. నరసింహారావు, శ్రీ బజాజు జానకి రామయ్య ప్రసంగించారు

## భీమవరంలో

భీమవరంలో ఆర్.టి.సి కార్మికుల సమ్మె రెండవరోజుకూడా జయప్రదంగా కొనసాగింది. నేడు 8 మందిని పోలీసులు అరెస్టు చేశారు.

నిన్న అరెస్టు చేసిన వారిలో 70 మందిని 2 వారాలపాటు 13 గురిని మూడు వారాల పాటు షరతులపై రిమాండ్ చేశారు. నిన్న అరెస్టు అయిన వారిలో స్థానికకార్మికసమ్మేళన శ్రీ నీలకంఠరావు కూడా కలరు.

## ఏలూరులో

ఏలూరు, మే 25

ఆర్. టి. సి. కార్మికసమ్మె నేడు రెండవరోజూ కూడా జయప్రదంగా సాగుతున్నది. నేడు పికెటింగ్ చేసిన 7 గురు కార్మికులను పోలీసులు అరెస్టు చేశారు.

నిన్న అరెస్టు చేసిన 86 మంది కార్మికులను నాలుగు రోజులు జైలుకు తరలించారు. వారి బెయిల్ అప్లికేషన్ రేపు విచారణకు వస్తుంది.

## కోపూరులో 51 మంది అరెస్టు

కోపూరులో 51 మంది ఆర్. టి. సి. కార్మికులను అరెస్టు చేశారు. అరెస్టు అయిన వారిలో సహాయ కమిషనర్ శ్రీ పొట్టి వెంకటేశ్వరరావుకూడా వున్నారు. పీరందరినీ రాజమండ్రి జైలుకు తరలించారు.

పీలేరులో అరెస్టు చేసిన 70 మంది ఆర్. టి. సి. కార్మికులనుకూడా రాజమండ్రి జైలుకు తరలించారు.

## గుడివాడ, మూడివీడు బందరులలోసమ్మెజయప్రదం

విజయవాడ, మే 26

బందరు, గుడివాడ, మూడివీడులలోని పరిస్థితులను తెలుసుకోవడానికి ప్రదేశ్ కేడ్ యూనియన్ కాంగ్రెసు కార్యదర్శి శ్రీ పోర్కభట్ల సత్యనారాయణ, కృష్ణా డివిజన్ బ్రాంచి ఉపాధ్యక్షులు శ్రీ వలపాని సుబ్బయ్య శ్రీ కమ్మగాని సమితి కార్యదర్శి శ్రీ, దాసరి నాగభూషణరావు డిపోలలో పర్యటించి వచ్చారు.

అన్నిడిపోలలోనూ సమ్మె జయప్రదంగా ప్రశాంతంగా సాగుతున్నది. కార్మికులు తమ సూటికి నూరుపాళ్ళు సమ్మెలో పాల్గొంటున్నారు.

## ఖమ్మంలో

ఖమ్మం జిల్లా. యస్. టి. యు సి. నాయకులు శ్రీ పేర్ని కృష్ణమూర్తి(అడ్వకేట్) స్వయంగా దగ్గర ఉండి, విజయవాడ ఖమ్మం పోలీసులు తీసుకు వెళ్ళిన బస్సుల నెమ్మదిగ పికెటింగ్ చేయిస్తున్నారు. నిన్న సాయంకాలానికి 70 మంది పికెటింగు సందర్భంగా అరెస్టయ్యారు.

గుడివాడలో యస్ యస్ పి నాయకులు శ్రీ కుప్పల చౌదరి బస్సుస్థానం సమీపంలోనే ఉండి కార్మికుల బస్సులనాపకి వూరి సహకారం అందిస్తున్నారు. వాజపూడి విజయవాడనుంచి పోలీసులు తీసుకువచ్చిన బస్సుల యెదుట పికెటింగు చేయడానికి సన్నాహాలు చేస్తున్నారు.

సూర్యాపేటలో బస్సులను పోలీసు సహాయంతో నడుపడానికి ప్రయత్నించిన కార్మికులను అనవసరంగా రెచ్చగొట్టడానికి డీలర్ అధికారులు పోలీసులు ప్రయత్నం చేస్తున్నట్టుగా కార్మికులు తెలియజేశారు. అయినా పరిస్థితి ప్రశాంతంగానే ఉన్నది

ఒంగోలులో నేడు సమ్మె పూర్తిగా విజయవంతమైనట్లు ఒక వార్త వచ్చింది

## ఫీలివరంలో ఆర్టురు అరెస్టు

ఆర్. టి. సి. కార్మిక సమ్మె సందర్భంగా నేడు పోలీసులు ఆరుగురిని అరెస్టు చేశారు

కాంతియుతంగా సాగుతున్న ఆర్ టి సి. కార్మిక సమ్మెను ఎక్కడాదుకు పట్టేందుకు డిపో మేనేజరు బస్సు యాజమాన్యాలు పాల్పడ్డారు. కార్మికులలో చీలికలు తేవడానికి నానాతంటాలు పడుతున్నారు

ఎక్స్ మిలిటరి తెగ్గపట్టిన రంగంలోకి దింపి సమ్మెను విచ్ఛిన్నం చేసేందుకు ప్రయత్నిస్తున్నారు

ఆర్.టి.సి కార్మికుల కోర్కెలు అత్యంత సమంజసమైనవి. కనుక ఆ కోర్కెలను వెంటనే అంగీకరించి సమస్యను సామరస్య పూర్వకంగా పరిష్కరించ వలసిందిగా కమ్యూనిస్టు పార్టీ ఎన్. జి. వో అసోసియేషన్, ప్రజా సోషలిస్టు పార్టీ, లోక్‌సభ కార్మిక మంత్రికి కాంగ్రెసేతర అధికారులకు ఇతర ముఖ్యులకు టెలిగ్రాములు పంపారు.

## రేపల్లె

రేపల్లెలో సూటికి నూరుపాళ్ళు సమ్మె జయప్రదమైనట్లు వార్త వచ్చింది. ఒక్క కార్మికుడు కూడా పనిలో ప్రవేశించలేదు.

# ఇద్దరు సమ్మెదారులను ప్రమాదస్థితి వార్మినార్ చౌరస్తావద్ద లాఠీఛార్జి ఫలితం

హైదరాబాద్, మే 25

ఈరోజుదం వార్మినార్‌చౌరస్తా ప్రాంతంలో పోలీసు లాఠీఛార్జిలో తీవ్రంగా గాయపడిన యిద్దరు ఆర్. టి. సి ఉద్యోగుల పరిస్థితి విషమంగా వుంది.

ఈ యిద్దరిలో ఒకరు సెంట్రల్ వర్క్‌షాపులో బస్సు బాడీ బిల్డరు. వీరు బాల్ యుద్ధమ్యాన్నం అయినను స్మారకం లేని స్థితిలో గాంధీ ఆసుపత్రికి తరలించారు. తాము చేసిన చికిత్సవల్ల ఎలాంటి ప్రయోజనమూ లేక పోయినందున అత్యంత ఉస్మానియా ఆసుపత్రికి సంపవలసి వుంటుందని ఆసుపత్రి అధికారులు చెప్పారు.

పై సందర్భంలోనే గాయపడిన మరో జూనియర్ క్లర్కు శ్రీ యాదగిరి కూడా స్పృహలేని స్థితిలో ఆసుపత్రిలో వున్నారు

## పశ్చిమగోదావరిలో అరెస్టు చేసినవారిని సెంట్రల్ జైలుకు తరలింపు

రాజమండ్రి, మే 26

పశ్చిమగోదావరిజిల్లాలో ఇంతవరకు అరెస్టు చేసినవారు 200 మందికి పైగా వున్నారు. వారిని రిమాండ్‌లోవుంచి రాజమండ్రి సెంట్రల్ జైలుకు తీసుకొచ్చారు. అరెస్టయిన వారిలో శాసనసభ్యులు భూపతిరాజు సీతారామరాజుగారు పున్నపిషమం పాకలు విమిత.

అరెస్టుచేసినవారిని భుజంపై కొట్టినట్లు భుజంపై గాయం తగిలిన కార్మికుడు గాయాన్ని చూపించినట్లు తెలుస్తున్నది.

శాంతియుతంగా సమ్మెచేస్తున్న కార్మికులను అరెస్టు చేయడాన్ని, కొట్టడాన్ని తీవ్రంగా నిరసిస్తూ శ్రీ చిట్టూరి ప్రభాకర చౌదరి యం. ఎల్. ఏ. ఒక ప్రకటన చేశారు. కార్మికుల న్యాయమైనవి కోర్కెలను తక్షణం అంగీకరించి అరెస్టు చేసినవారిని విడుదలచేయాలని ఆయన రాష్ట్ర ప్రభుత్వాన్ని కోరారు.

# అఖ్నూరు ప్రాంతంలో అదనపు పాకిస్తానీ దళాలు

న్యూఢిల్లీ, మే 25

భారతదేశ సరిహద్దుకు ఎట్టి కవ్వింపు చర్యలు లేకుండానే ఈనెల 19 వ తేదీన పాక్ సైనికులపై కాల్పులు జరిపిన తరువాత అఖ్నూర్ సరిహద్దుల్లో అదనపు పాకిస్తానీ దళాలు ప్రవేశించినట్లు రక్షణ మంత్రి శ్రీ స్వరణ్‌సింగ్ నేడు లోక్‌సభలో వివరించారు.

ఆ ప్రాంతంలో కొత్త పరిణామాలు ఏమైనా సంభవిస్తే వాటిని ఎదుర్కొనడానికి భారతసేనలు సర్వసన్నద్ధంగా ఉన్నట్టు, అవసరమైన చర్యలు తీసుకోవడం జరుగుతుందని తెలియజేశారు.

## దీసదయాళ్ వ్యాఖ్య

రక్షణ వ్యయంలో కోతపెడుదం విదేశ పత్రికలు నెగ్గాలని భావిస్తున్నదని దేశ ఆర్థిక పరిస్థితి పరిశీలకులు ఆశ్చర్యపోయే పాత సిద్ధాంతానికి తిరుగాడాలని తేలుతున్నదని భారతీయ జనసంఘ ప్రధాన కార్యదర్శి శ్రీ దీనదయాళ్ ఉపాధ్యాయ వ్యాఖ్యానించారు.

## బడ్జెట్ సంగ్రహరూపం

న్యూఢిల్లీ, మే 25

(కోట్లలో)

| | |
|---|---|
| మొత్తం రెవెన్యూ ఆదాయం | రు 2,999.703 |
| రెవెన్యూ ఖాతా ఖర్చు | రు 2,816.05 |
| రెవెన్యూ ఖాతాలో మిగులు | రు 183.65 |
| మొత్తం పెట్టుబడి ఆదాయం | రు 1,751.78 |
| పెట్టుబడి ఖాతా ఖర్చు | రు 2,084.53 |
| మిగులు | రు 0.35 |

# "గుత్తపెట్టుబడి దారీ అనుకూల బడ్జెట్"

## బడ్జెట్‌పై వ్యాఖ్యలు

న్యూఢిల్లీ, మే 25

కేంద్ర ఆర్థికమంత్రి శ్రీ మొరార్జీ నేడు పార్లమెంటులో ప్రవేశపెట్టిన బడ్జెట్ "గుత్త పెట్టుబడిదారీ అనుకూల బడ్జెట్" అని సోషలిస్టు వ్యతిరేక బడ్జెట్ అని ప్రతిపక్షాల నాయకులు పేర్కొన్నారు.

ఈ బడ్జెటువల్ల ఉత్పత్తి పెరగడంగాని ధరలు తగ్గడంగాని జరగబోవని పార్లమెంటులోని వెట్టుబడిదారుల ప్రతినిధులు వ్యాఖ్యానించారు.

(బడ్జెట్‌పై మరికొన్ని వ్యాఖ్యలు చివరి పేజీలో)

## భూ పేష్ గుప్తా

ధనాఢ్యులపై మరిం సిగ్గు జేసైన లాంగుతాయి. వారాలు ప్రజల జీవన ప్రమాణాలయిందు నిక్కువమైనవాడి అని బడ్జెట్‌పై రాజ్యసభలోని కమ్యూనిస్టు పక్షనాయకులు శ్రీ భూపేష్‌గుప్తా వ్యాఖ్యానించారు.

## శ్రీ ఘుఘులిమాయే

బస్సుచార్జీలు, సిగరెట్లు, టీ, కాఫీధరలు మరింతగా పెరుగుతాయి. ఏదాల అర్థం ఉంటే రాజకీయ చేసిన కాంగ్రెసు తీర్మానాల బూటకత్వాన్ని యీ బడ్జెట్ బహిర్గతం చేసింది అని యస్ యస్. పి. నాయకుడు శ్రీ లిమాయి వ్యాఖ్యానించారు.

## యస్ జి. రంగా

రెండుమందల కోట్లరూపాయల మేరకైన పొదుపు పుండవలసింది అని చేసిన సూచనలు ఎన్నిటి అమలుకు లేకపోయేవి. అదనంగా పనులుచేసే డబ్బు యథాతథ అవుతుందనే నా అనుమానం అని స్వతంత్ర పార్టీ నాయకుడు ఆచార్య రంగా వ్యాఖ్యానించారు.

## ఏ. బి. వాజ్‌పాయ్

ఇవి ప్రధాన్యతలను బడ్జెట్ సాధారణ ప్రజలకు భారాలు పెరిగాయి. అనిజనసంఘం నాయకుడు శ్రీ వాజ్‌పాయ్ చెప్పారు.

## శ్రీ ఎ. కె. గోపాలన్

గుత్త పెట్టుబడిదారి ప్రయోజనాలకు అనుకూలంగా చాలా వాక్రమత్వంగా తయారుచేసిన బడ్జెట్ యిది అని మార్క్సిస్టు పార్టీ నాయకులు శ్రీ ఎ. కె. గోపాలన్ వ్యాఖ్యానించారు.

## కలకత్తా పారిశ్రామిక మండలి వ్యాఖ్య

నూతన పరిశ్రమలకు పన్నుల రాయితీల కాలాన్ని పొడిగించలేదు. ఎగుమతి సుంకాలలో కోతను ఆహ్వానిస్తూ వాణిజ్య, పారిశ్రామిక మండలి బడ్జెట్ పై వ్యాఖ్యానించింది.

## మురార్జీకి కృతజ్ఞతలు

మురార్జీదేశాయ్ పార్లమెంటులో ప్రవేశపెట్టిన బడ్జెట్‌కు బొంబాయి వాణిజ్యమండలి కృతజ్ఞతలు తెలిపింది. అయితే స్వతంత్ర వార్తా అ బడ్జెట్ సరిగాలేదని వ్యాఖ్యానించింది.

పారిశ్రామికులకు బడ్జెట్ ఉత్సాహకరంగా వున్నదని దక్షిణ భారత్ వాణిజ్య సంఘపు అధ్యక్షుడు వ్యాఖ్యానించారు.

ఉద్యోగరంగానికి ఆదాయ పన్నుపై తగ్గింపు కొంత సంతోషకరం గలుగచేసినా తత్ఫలితంగా ఆదాయాలు పెంచేందుకు ఏ చర్యా లేదని హిందూస్థాన్ వాణిజ్యమండలి అధ్యక్షులు వ్యాఖ్యానించారు.

నిరుపయోగమైన పరిపాలనా వ్యయాన్ని తగ్గించేందుకు ఎటువంటి గట్టి చర్యా లేవని, రెవెన్యూ ఆదాయం రు 101 కోట్లు పెరిగితే ప్రభుత్వాదాయం రు. 143 కోట్లు పెరిగిందని సిమెంటు ఉత్పత్తిదారుల అసోసియేషన్ అధ్యక్షులు శ్రీ జి. డి. సోమాని బడ్జెట్ పై వ్యాఖ్యానించారు.

బడ్జెట్ నిరుత్సాహాన్ని కలుగజేస్తున్నదని అఖిల భారత ఎగుమతిదారుల సమాఖ్య అధ్యక్షులు శ్రీ జయంత్ యం. షా వ్యాఖ్యానించారు

## దీనదయాళ్ వ్యాఖ్య

రక్షణ వ్యయంలో కోతపెడుదం విదేశ పత్రికలు నెగ్గాలని భావిస్తున్నదని దేశ ఆర్థిక పరిస్థితి కొద్దగుతలను ఆశ్చర్యపరిచే పాత సిద్ధాంతానికి తిరుగాడాలని తేలుతున్నదని భారతీయ జనసంఘ ప్రధాన కార్యదర్శి శ్రీ దీనదయాళ్ ఉపాధ్యాయ వ్యాఖ్యానించారు.

# ఉలాన్ బటార్‌లో చైనీయుల అల్లరి

## చైనాకు మంగోలియా ప్రభుత్వం నిరసన

మాస్కో, మే 26

ఉలాన్ బటార్ రైల్వేస్టేషన్‌లో (మంగోలియా రాజధాని, గత ఆదివారం నాడు 4 వందల మంది చైనీయులు జరిపిన అల్లరి పునరావృతంకావడం. మంగోలియా ప్రజా రిపబ్లిక్ ప్రభుత్వం నిన్న చైనాకు తీవ్ర నిరసన తెలిపింది.

పై సంఘటన సందర్భంలో పోలీసులపై చైనీయుల అల్లరి దాడులకు చైనా ప్రభుత్వమే బాధ్యత వహించాల్సి వుంటుంది. అని యీ లేఖ తెలియ జేసింది.

# స్వతంత్ర-మురార్జీ కషాయం

న్యూఢిల్లీ, మే 25

"స్వతంత్రపార్టీ అల్లనీతి, మురార్జీ దేశాయ్ వాదస్తం కలిసి, తయారైన కషాయం" అని లోక్‌సభలో కమ్యూనిస్టు నేత ఆచార్య రంగా వ్యాఖ్యానించారు.

"మురార్జీ తన పేరును సార్థకం చేసుకొన్నారు. ప్రత్యామ్నాయ బడ్జెట్‌ను ప్రతిపాదించారు" అని శ్రీ ఎస్. ఎ. డాంగే వ్యాఖ్యానించారు.

## గుజరాత్ పి.యస్.పి వ్యాఖ్య

సోషలిస్టు మార్గంలో నిర్మాణాత్మకమైన నిర్ణయాలు తీసుకోనందున వున్న ఆసమర్థత మరోసారి ప్రదర్శితమైందనీ, పన్నులు పెంచి గత 20 యేళ్ళ పద్ధతినే అనుసరిస్తున్నదని గుజరాత్ పి. యస్. పి. అధ్యక్షుడు కార్యదర్శులు వ్యాఖ్యానించారు.

# పౌరజీవితాన్ని దుర్భరంచేస్తున్న ఎండలు: గాడ్పు.

(ప్రజాంధ్ర విలేకరి) విజయవాడ, మే 26

నిప్పులు కురుస్తున్న ఎండలు, గాడ్పుల వల్ల విజయవాడలో పౌరజీవితం దుర్భరంగా తయారయింది.

మరీ గత రెండు రోజులుగా పట్టణ ప్రజలు ఎండవేడికి తల్లడిల్లిపోతున్నారు. రాత్రిపొద్దుపోయినాగాని వేడి గాడ్పులు తగ్గటంలేదు.

రోహిణీకార్తె ప్రవేశంతోఎండవేడి విస్మరకారస్థాయికి అందుకుంది. విజయవాడలో నిన్న 120 డిగ్రీల ఫారన్‌హీట్ వరకు ఉష్ణోగ్రత పెరిగింది. ఉదయం 9 గంటలు దాటేసరికి లావీధుల్లో జనం తిరగటం మానివేస్తున్నారు. పరిణామంగా పట్టణంలో వ్యాపారం చాలా పడిపోయింది. వ్యాయామం మ్యాట్నీషోలకు వైతం జనం రావటంలేదు.

మరీ ముసలి వారులు, పసిపిల్లల పరిస్థితిదారుణంగా వుంది. వడ దెబ్బతిన్న ప్రజలు స్థానిక ఆస్పత్రులకు విరివిగా వస్తున్నారు.

ఈ పరిస్థితికి తోడు నిన్న విజయవాడలో నాల్గుయిదుచోట్ల అగ్నిప్రమాదాలు సంభవించడం, గత ఏడాది నష్టపరిహారం వచ్చిన ప్రజలు బీతావహం చెందుతున్నారు.

## నీటి ఎద్దడి

మార్చివేస్తున్న ఎండలకుతోడు మున్సిపల్ కుళాయిలో నీరు సరిగా రాక ప్రజలు మరీ అవస్థలు గురవుతున్నారు

ఎండ తీక్షణతవల్ల సుమారుమ్యాన్నంవేళ పట్టణంలోని పొండీదేవి, పద్మావతుల్లో మాడ్డ ఎక్కిపోతుంటేల్లేదు.

నిన్న నాల్గుయిదుచోట్ల అగ్నిప్రమాదాలు జరగటంతో, ఆ యా ప్రాంతాలలో నివాసం వుంటున్న ప్రభుత్వ ఉద్యోగులు ఆఫీసులకు సెలవుపెట్టి హడావుడిగా ఇండ్లను పరుగులెత్తారు.

# సోవియట్ పై శ్రీ సుందరయ్య నిందారోపణ

డార్జ

# ఆంధ్ర విశ్వ విద్యాలయం యమ్. బి. బియస్. ఫలితాలు

వాల్తేరు మే. 26

ఆంధ్ర విశ్వ విద్యాలయం యమ్ బి. బియస్ రెండవ సంవత్సరం పరీక్ష ఫలితాలు ఈ దిగువ యిస్తున్నాం : ॥సం॥

పార్టు I లో కృతార్థులు

529 31 32 33 34 37 39 41 42 43 45 47 నుండి 81 83 84 85 86 89 90 91 95 96 97 98 99 801 02 03 04 06 07 08 09 10 11 12 3 14 15 16 17 18 19 20 21 22 23 24 27 28 30 721 22 25 27 28 29 30 31 33 34 36 37 38 39 40 42 45 46 47 48 49 51 52 53 55 56 57 59 61 62 63 64 66 67 68 69 70 71 73 74 75 76 77 80 81 82 83 84 85 86 87 89 90 91 92 94 95 97 98 99 800 01 03 05 06 07 08 10 11 13 14 15 17 19 20 21 25 27 72 915 17 19 20 22 24 25 27 28 29 30 31 32 33 34 35 36 38 40 41 42 44 46 47 48 49 50 52 53 55 56 57 58 59 60 61 62 63 64 65 67 68 69 72 73 74 75 76 77 78 79 80 81 82 83 84 85 86 88 89 90 91 93 94 95 97 98 1001 1002

ఈ దిగువ ఫలితాలు తర్వాత ప్రకటింపబడతాయి.

916 43 57.

పార్టు II

ప్రథమ శ్రేణి : 633 39 66 69 1017 31 43 55 64.

ద్వితీయ శ్రేణి : 634 35 36 37 39 40 42 43 44 45 46 48 49 50 51 52 53 54 55 56 57 58 59 60 61 62 63 64 65 67 69 70 71 73 74 76 77 78 79 82 84 85 88 89 91 92 93 95 96 97 98 99 700 815 28 30 31 32 33 35 36 37 38 40 41 42 43 44 47 48 49 50 51 52 53 54 55 57 58 59 61 62 63 64 66 67 68 69 70 71 72 74 75 76 77 78 79 80 81 82 84 86 88 89 91 92 93 94 1003 06 07 08 09 10 11 12 13 14 16 18 20 21 22 24 25 26 27 28 29 30 31 33 34 35 36 37 38 41 45 46 47 50 51 52 53 54 56 59 60 61 63 65

పోస్టల్ మెడిసిన్ : 647 80 83 86 94 702 0 01 05 06 07 09 10 12 19 20 21 25 34 45 46 83 85 87 905 03 08 09 10 11 12 13 14 98 1001 05 15 19 23 40 49 57 58 62 66 67 68 69 70 72 74.

ఈ దిగువ నెంబర్ల ఫలితాలు తర్వాత ప్రకటింపబడతాయి.

1071 మరియు 1073.

పాథాలజీ, అండ్ బ్యాక్టీరియాలజీ : 675 82 701 13 14 15 16 18 19 829 39 63 65 90 96 91 800 01 03 04 1043 75 76 77 80 81 83.

ఈ దిగువ నెంబర్ల ఫలితాలు తర్వాత ప్రకటింపబడతాయి'

1078 1082

## ఓరియంటల్ పరీక్షా ఫలితాలు

1967 లో జరిగిన ఆంధ్ర విశ్వవిద్యాలయం ఓరియంటల్ టైటిల్ పరీక్షల్లో కృతార్థులయినవారి నెంబర్లు.

విద్యాప్రవీణ ప్రిలిమినరీ

2 3 223 319 565 566 567 822 828 911.

225 నెంబరు ఫలితం తర్వాత ప్రకటిస్తారు.

విద్యాప్రవీణ ఫైనలు

ప్రథమశ్రేణి : 576

ద్వితీయశ్రేణి : 226 400 825.

తృతీయశ్రేణి ; 401 573 575.

ఈదిగువ నెంబర్ల ఫలితాలు నిలిపివేయబడినాయి.

574

భాషాప్రవీణ్ ప్రిలిమినరీ

మొత్తం పరీక్షలో కృతార్థులు : 11 14 20 26 163 67 71 235 38 42, 50 52 54 59 61 66 69 71 72 74 407 13 16 78 81 83 84 86 87 90 92 93 97 500 73 88 89 91 95 96 97 98 601 04 03 09 10 11 12 13 14 16 17 18 830 35 912 13 15 17 19 20 21 22 1019 22 38

తెలుగులో కృతార్థులు : 6 8 12 13 16 23 24 29 130 77 227 28 29 30 31 32 34 36 37 41 46 47 48 50 64 67 70 403 04 06 10 11 20 23 79 80 82 85 88 95 98 99 536 94 99 620 26 827 31 34 925 27 31 33 1009 10 11 12 13 14 16 18 23 33 34

సంస్కృతంలో కృతార్థులు : 137 73 81 230 55 60 474 507 77 79 84 90 603 05 06 24 25 40 42 926 33 918 34 36.

1017 44 45.

ఈ దిగువ ఫలితాలు ఆపుచేయబడినాయి: 602 1021.

భాషాప్రవీణ ఫైనలు

మొదటి శ్రేణి 1052

ద్వితీయశ్రేణి 216 647 1053

తృతీయశ్రేణి : 298 94 97 99 300 01 02 511 12 13 14 643 44 45 46 47 52 54 59 60 63 64 67 840 941 1051 54.

తెలుగు, హిందీ, ఒరియాలో కృతార్థులు: 40 43 45 185 239 90 91 92 95 98 431 32 515 643 50 51 55 57 72 76 940 45

1055 65 67 69.

సంస్కృతంలో కృతార్థులు : 39 314 15 510 653 58 61 65 67 63 82 83 843 50 51 52 55 933 39 47

1050 60 63 73 74 75 76.

భాషాప్రవీణ్ ప్రవేశ పరీక్ష : 51 53 54 55 59 64 66 67 72 74 75 83 92 93 94 98 103 08 09 10 11 14 18 21 24 46 54 55 58 66 88 91 93 94 96 99 200 01 03 04 07 09 14 16 17 19 317 19 21 22 23 24 26 28 30 31 33 35 37 39 40 44 45 49 50 51 52 54 55 58 59 60 62 66 68 70 72 73 74 76 79 82 85 87 88 89 91 92 93 94 442 46 48 52 54 55 56 57 60 61 64 65 70 74 77 521 22 25 26 27 28 29 31 32 33 35 36 37 38 40 41 42 45 46 47 49 50 51 52 53 55 58 60 635 88 90 93 95 99 701 02 06 09 08 10 13 14 16 18 23 26 35 43 47 51 55 58 62 66 67 68 71 72 75 76 78 80 83 86 87 92 93 95 800 02 05 10 11 14 17 53 59 60 61 62 65 66 67 69 72 73 77 78 79 80 81 82 85 86 90 91 93 94 95 98 99 903 04 07 08 50 52 53 54 58 60 64 65 66 68 73 74 75 76 77 79 80 81 85 86 89 90 91 92 93 94 95 96 97 98.

1001 02 03 04 05 06 07 77 78 83 86 87 88 97 1101 02 04 05 06 09 11 12 13 14 15 16 17 22 23 24 25 26 27 29 30 36 39 44 45 46 47 48 49 51 54 55 59 61 62.

ఈ దిగువ నెంబర్ల ఫలితాలు త్వరలో ప్రకటిస్తారు : 106 381 1108.

ఈ దిగువనెంబర్లు ఆపుచేయబడినాయి: 819.

## డిప్లోమా(మ్యూజిక్)

మ్యూజిక్ డిప్లోమా పరీక్షలో కృతార్థులైన వారి నెంబర్లు.

2 3 5 8 9 10 11 12 13 15 16 18 20 21 24 26 27 32 34 35.

## ఏలూరు కోపరేటివ్ సెంట్రల్ బ్యాంకు కార్యదర్శి అక్రమం

ఏలూరు, మే 22

ఏలూరు కోఆపరేటివ్ సెంట్రల్ బ్యాంకు ఎంప్లాయీస్ యూనియన్ సాధారణ సర్వసభ్య సమావేశ ఇటీవల జరిగింది. 96 మంది సభ్యులు హాజరయినారు.

శ్రీ ఎస్. సిహెచ్. నాగభూషణం అధ్యక్షులుగాను, శ్రీ టి. సూర్యనారాయణను కార్యదర్శిగాను మరో 9 మందిని డైరెక్టర్లుగాను ఏకగ్రీవముగా ఎన్నుకోవడమైనది.

బ్యాంకు కార్యదర్శియైన శ్రీ దివుసుల శ్రీరామకృష్ణయ్య లోగడ తాను బ్యాంకు సిబ్బంది తరపున యిచ్చారెన్సు ఏజన్సీని తీసికొని దానిపై వచ్చిన కమిషన్‌ను స్వాహా చేసి అందరికీ పంచియిచ్చితననిచెప్పి యిప్పటి వరకు ఆ లెక్కలు చెప్పలేదు. ఇప్పటయినా చెప్పాలని కోరుతూ తీర్మానించారు.

ఇకముందు ఏజన్సీని యూనియన్‌కి యిస్తుంది పలసినదిగా బ్యాంకు మేనేజ్‌మెంటును కోరుచూ తీర్మానించవలసినది.

బ్యాంకు సిబ్బంది ప్రావిడెంటుఫండు ట్రస్టు కమిటీకి యూనియన్‌నుండి శ్రీ కె.వి. సుబ్బారావు. శ్రీ పి. సుబ్రహ్మణ్యం. శ్రీ పి. సుబ్బరామిరెడ్డిగార్లను డైరెక్టర్లుగా పంపుటకు, స్టాండింగ్ సిబ్బందికి క్రింద నియమించబడిన సూచనలు వెల్లడించి కిస్తు అమ్మి సమాలోచనలు కలుగజేయు వలసినదిగా బ్యాంకు మేనేజ్‌మెంటువారిని కోరుతూ తీర్మానించారు

## ఆహార వాణిజ్యం జాతీయకరణ

### పంజాబ్ శాసన మండలి అనధికార తీర్మానం

చండీఘర్, మే 26

ఉత్పత్తి దాటనికి సక్రమమైన ధర ఇచ్చేందుకు పనిమయి వారులకు సరియైన, ధరకు సరుకు పంపిణీ చేసేందుకు వీలుగా ఆహార ధాన్యాల వాణిజ్యాన్ని రాష్ట్ర ప్రభుత్వం చేపట్టేందుకు తక్షణం చర్యలు గైకొనాలని సిఫారసుచేస్తూ పంజాబ్ శాసన మండలిలో ప్రతిపక్ష పార్టీలయిన కాంగ్రెస్ నిన్నటి రోజున ఒక అనధికార తీర్మానాన్ని ఆమోదించింది.

ఆహార ధాన్యాల వాణిజ్యాన్ని చేపట్టేందుకు బహుసంఘటన ప్రభుత్వం పెద్దఎత్తున కృషి చేస్తున్న దని కనుక ఈ తీర్మానం అనవసరమని రాష్ట్ర ఆహార మంత్రి శ్రీ సత్యపాల్ డాంగ్ (కమ్యూనిస్టు) చెప్పారు. అవసరమయిన పక్షంలో ఆహారధాన్యాల వాణిజ్యాన్ని పూర్తిగా రాష్ట్రప్రభుత్వం చేపట్టేందుకు వెనుకంజ వేయదని ఆయన స్పష్టీకరించారు.

## పోలీస్ గృహాలకు రు. 3 కోటు

న్యూఢిల్లీ, మే 25

ప్రస్తుత ఆర్థిక సంవత్సరంలో పోలీస్ గృహ నిర్మాణం నత్తనడకలుగాను కేంద్ర ప్రభుత్వం పరిధి రాష్ట్రాలకు రు. 3 కోట్లు కేటాయించింది. మహారాష్ట్ర, మద్రాసు, గుజరాత్‌లు మినహా మిగతా రాష్ట్రాల్లో పోలీసుల గృహనిర్మాణ అతి అధ్వాన్నంగావుంది

## రక్షణశాఖ నౌకల కొనుగోలుకు 5 కోట్లు మంజూరు

న్యూఢిల్లీ, మే 25

1967-68 ఆర్థిక సంవత్సరంలో రక్షణ శాఖ కొనేపనిలోనుంది. 5 కోట్లు కేటాయించబడింది.

బడ్జెట్‌తోపాటు లోక్ సభకు సమర్పించబడిన రక్షణశాఖ అంచనాల్లో ఈ విషయం పేర్కొనబడింది.

గత సంవత్సరం ఇందుకోసం 1½ కోట్లు ఖర్చు చేయబడింది.

బొంబాయి షిప్‌యార్డుకు ఈ ఏడాది రు. 2 కోట్లు మంజూరు చేయబడుతుంది.

ఈ యార్డును పైగే ఉత్పత్తికి వీలుగా విస్తృత పరుస్తారు.

కలకత్తాలోని గార్డెన్ రీచ్‌వర్క్‌షాపును 1, 2 కోట్లు కేటాయిస్తారు.

# మూతపడిన జౌళి మిల్లులకు బ్యాంకు రుణాలు:

### ఇప్పించాలని మద్రాసు ప్రభుత్వానికి త్రైపాక్షిక కమిటీ సిఫారసు

కోయంబత్తూరు, మే 26

మద్రాసు రాష్ట్రంలో మూతపడివున్న కొన్ని జౌళిమిల్లుల ఆర్థిక స్థితిగతులను క్షుణ్ణంగా చేసిన త్రైపాక్షిక కమిటీ నిన్న యిక్కడ విడుదల చేసిన ఒక తాత్కాలిక నివేదికలో మొత్తం 9 మిల్లులకు 5 మొదలు 15 లక్షల మేరకు ప్రభుత్వం ఖజానుల నుండి రుణాలిప్పించాలని సూచించింది.

(ఈ త్రైపాక్షిక కమిటీని ప్రభుత్వమే యేర్పాటు చేసింది.)

ఈ నివేదిక సిఫారసులను పురస్కరించుకొని రాష్ట్ర పరిశ్రమల మంత్రి జూన్ మాసంలో ఖజానాశాఖతో సంప్రతించుతారు.

## 'నాటకప్రయోగం'పై శ్రీవాత్సవ గోష్ఠి

హైదరాబాదు, మే 25

నాట్య విద్యాలయ ఆంధ్ర విశ్వవిద్యాలయ సంయుక్త ఆధ్వర్యంలో 22వ తేదీ సాయంత్రం నాట్యవిద్యాలయ ఆవరణలో జరిగిన ప్రత్యేక ప్రసంగం కార్యక్రమంలో ఆకాశవాణి ఢిల్లీ కేంద్రం అసిస్టెంటు డైరెక్టరు శ్రీ వాత్సవ "నాటక ప్రయోగాలు" అనే అంశంపై ఉపన్యసించారు. నాట్యసంఘం అగ్నిజెనింగ్ సెక్రటరీ శ్రీ పోతురాజు సాంబశివరావు వక్తను సభికులకు పరిచయంచేస్తూ శ్రీ శ్రీవాత్సవ ప్రముఖ సమర్థుడు, రచయిత అని చెప్పారు. ప్రతి సంవత్సరం తెలుగు సాహిత్యాన్ని సాకల్యంగా సమీక్షిస్తూ సాహిత్యానికి అయిన సేవలేవి సమర్పిస్తున్నారని శ్రీ సాంబశివరావు తెలియజేశారు.

ఈ నాడు పాశ్చాత్య దేశాలలో నాటకరంగంలో జరుగుతున్న ప్రయోగాలను సోదాహరణంగా శ్రీ శ్రీవాత్సవ తమ ప్రసంగంలో వివరించారు. థియేటర్ ఆఫ్ ఆబ్సర్డ్ గురించి మాట్లాడుతూ సామ్యూల్ బెకెట్ (ఐరిష్), జనెస్కో (రిమేనియన్) ఎడ్వార్ ఆల్బీ (అమెరికన్) మొదలైన నాటకకర్తలు నాటక రచనలో ఎట్టి ప్రయోగాలు జరుపుతున్నదీ వివరించారు. ఇంప్రాప్టు థియేటర్" డాక్యుమెంటరీ థియేటర్" లక్షణాలు కూడా శ్రీ శ్రీవాత్సవ ఉదాహరణ పురస్సరంగా తెలిపారు. అటు పిమ్మట భారతదేశంలోని వివిధ భాషలలో రంగస్థలం ఎలా పురోభివృద్ధి చెందుతోందో చెబుతూ ఇలా అన్నారు "ఇతర భాషలలో ఈనాడు అనేక ప్రయోగాలు జరుగుతున్నాయి. ముఖ్యంగా శంభు మిత్ర, తరుణరాయ్ ప్రభృతులు బెంగాలీలో మంచి నాటకాలు ప్రదర్శిస్తున్నారు. వారు వరుసగా కొన్ని వందలు ప్రదర్శనలిస్తున్నారు. మన ప్రాచీన కావ్యాలనుండి, గ్రీకు సాహిత్యమునుంచి వారు ఇతివృత్తాలు స్వీకరించి గొప్ప నాటకాలు రచించి చేస్తున్నారు. అదే విధంగా హిందీలో మోహన్ రాకేష్ 'సౌందర నందం' కథ ఆధారంగా ఇటీవల దక్కని ప్రయోగాత్మక నాటకం రచించారు. తమిళ రంగస్థలం నానాటికీ శీఘ్రంగా పురోగమిస్తున్నది. మొన్ననే వచ్చిన 'భగవద్గీతాసారం' ఉత్తమ ప్రయోగం, కాని దురదృష్టవశాత్తు నేడు తెలుగురంగస్థలం పరిస్థితి శోచనీయంగా వుంది. వృత్తిసమాజంవారిఖర్చులేనినాటకాలు ఔత్సాహికుల వెర్రితలలు వేసిన ప్రేమ నాటకాలు మాత్రమే తెలుగులో ఈనాడు చూస్తున్నాం. పూర్వసాహిత్యం పరిశీలిస్తే "ముక్తికాంతా విలాసం" "వసోధ వంద్రోదయం" "జీవాన్మదవిలాసం" వంటి ప్రయోగాత్మక రచనలు వున్నాయి. ఈనాడు తెలుగులో మంచి మంచి నాటకాలు రావాలి అవసరమైతే ప్రాచీనసాహిత్యం నుంచి తీసుకుని ప్రయోగాత్మకంగా రచనలు చేయవచ్చు. అప్పుడు తెలుగు రంగస్థలం గురించి మనం సగర్వంగా చెప్పుకోవచ్చు."

సభకు అధ్యక్షత వహించిన నాట్య విద్యాలయ గౌరవ డైరెక్టరు శ్రీ ఏ. ఆర్. కృష్ణ మాట్లాడుతూ నాటక ప్రదర్శనలో నాట్యవిద్యాలయం జరుపుతున్న ప్రయోగాలను వివరించారు రంగస్థల అభివృద్ధి గురించి వివరిస్తూ మార్గాలు వేరైనా లక్ష్యం మాత్రం ఒకటిగానే వుండాలన్నారు. భారతీయ సాహిత్యంలో ప్రయోగాత్మక నాటకాలు అనేకంవున్నాయని చెప్పారు. "మాత వాక్యం" ఇందుకు దక్కని ఉదాహరణ అని శ్రీ ఏ. ఆర్. కృష్ణ తెలియజేశారు.

## ఆర్. ఎం. పి. ల తొలగింపులపై 'నే'

విజయవాడ, మే 26

గ్రామీణ వైద్యశాలలలో పనిచేయుచున్న 'బి' తరగతి వైద్యులను తొలగించవలసినదిగా దేశీయ వైద్యశాలవారు జారీచేసిన ఆర్డరుపై ఆంధ్రప్రదేశ్ రూరల్ మెడికల్ ప్రాక్టీషనర్లు అసోసియేషన్ తరపున ఆరోగ్యశాఖమంత్రికి అపీలు చేసుకొనగా మంత్రి సావధానంగా ఆలోచించి ప్రస్తుతము ఎవ్వరినీ తొలగించి వేయవద్దని ఒకవేళ ఎవరినయినా తొలగించిన పక్షాన చేర్చుకొనవలసినదనీ ఉత్తరువులు జారీచేసియున్నారు. అటి వుత్తరువులు ఆ యా సమితులకు 2, 3 రోజులలో జారీకానున్నవి. కాన ఉద్యోగమునుండి తొలగింపబడినవారు వారివారి జిల్లా అధికారులకుపోయి పరల వారివారి స్థానములలో చేరవచ్చునని సంఘ కార్యదర్శి శ్రీ జి. భాస్కరరావు తెలియచేయుచున్నారు. ఉద్యోగము సంపాదించుటలో ఏమయినా యిబ్బంది వచ్చిన సంఘ కార్యదర్శికి ఉత్తరముల ద్వారానాని స్వయముగానాని ప్రాసి వారి సహాయము పొందవచ్చునని ఆయన తెలియచేయుచున్నారు.

## పెద్దాపురంలో అగ్నిప్రమాదం

పెద్దాపురం, మే 26

తూర్పు గోదావరిజిల్లా పెద్దాపురంలో మే 24 మధ్యమధ్యాహ్నం, 1 గంటకు పాశల వారి వీధిలో సుమారు 34 జాటియాకులు యిస్తు మూడు గడ్డివాములతో సహా కాలిపోయాయి. కాలిపోయిన యిస్తు ఎక్కువగా నిరుపేద రజకులవి. వెంటనే పెద్దాపురం తహసీల్దారు శ్రీ వై. యస్. వెంకటాచారి బాధితుల కుటుంబాల వారిని పరామర్శించారు. రెవెన్యూ యిన్‌స్పెక్టర్ వర్తక సంఘం వారితో మాట్లాడారు

24.5.67 న అగ్నిబాధితులకు శ్రీ రాజా వంటేరు ప్రభుత్వ భోజన సమకూర్చారు.

మొత్తం నష్టం 15 వేల రూపాయల వరకు వుంటుందని అంచనా వేస్తున్నారు.

పెద్దాపురంలో నెల రోజులయింది ఎండలు మహోత్రముగా కాస్తున్నవి. (వి. వి)

# ఆర్. టి. సి. సమ్మె

(1 వ పేజీ తరువాయి)

పోలీసులు సత్యాగ్రహులపై దారుణంగా లాఠీ ఛార్జీ చేయటమేగాక, సత్యాగ్రహులను వ్యాన్లలో ఎక్కించిన అనంతరం కూడా లాఠీలతో బాదారు. 3 వ టౌను పోలీసు సబ్ ఇన్‌స్పెక్టరు శ్రీ కృష్ణారావు సత్యాగ్రహులను తీవ్రంగా బాదడమేగాక వీధి మధ్యన పడ్డ కాలంతో తిట్టారు. వ్యాన్‌లోని ఉక్కుబోసి పోలీసులు పిడుగుల కన్నా హీనంగా ప్రవర్తించడం జరిగింది.

ఈ సంఘటనలను చూచిన ప్రజానీకం హృదయాలు ద్రవించిపోయాయి. వందలాది స్త్రీ, పురుషులు పోలీసుల బర్బర ప్రవర్తనను తీవ్ర అసహ్యతను వ్యక్తపరిచారు. అనేక మంది కంట తడిపెట్టారు.

### చల్లపల్లిబంగళాపద్ద

బందరురోడ్డు మీదుగా వెళ్ళవలసిన మోటారు బస్సు మరొక దారిన వెళ్ళబడుతు రోడ్డుపై కలవాలని చల్లపల్లిబంగళా దగ్గర వచ్చింది. అక్కడ ఒక సత్యాగ్రహశిబిరం ఆ బస్సును ఆటకాయించింది వందలాదిగా చేరిన ప్రజలు కార్మికులతో బాటు నినాదాలు చేశారు. కొద్ది నిముషాలలోనే పోలీసులు వచ్చి అరెస్టు చేశారు.

### కాశేశ్వరరావు మార్కెట్టుపద్ద

నేటి మధ్యాహ్నం 12 గంటల ప్రాంతంలో తిరువూరు వెళ్ళే బస్సును కాశీ కారగారి మార్కెట్టుపద్ద మరొక సత్యాగ్రహ శిబిరం ఆటకాయించింది ఈ సంఘర్షణం 15 నిముషాలకు పైగా ట్రాఫిక్ బంద్ అయింది.

2 వ్యాన్లలో పోలీసులవచ్చి సత్యాగ్రహులను బూట్లతో తన్నుతూ, దుర్భాషలాడుతూ వ్యాన్లలో ఎక్కించారు. పోలీసుల, సత్యాగ్రహుల మధ్య హోరాహోరీ పోరాటం జరిగింది.

మహమ్మద్ ఇబ్రహీం అనే కార్మికుడి గొంతుకి తుపాకి పెట్టి వ్యాన్‌లోఎక్కించారట. అనేకమందికి తలపై తీవ్రమైన గాయాలు తగిలాయి. పోలీసు అధికారుల నీచప్రవర్తనను-అమానుష వైఖరిని చూచిన వేలాది ప్రజానీకం తీవ్రనిరసనను వ్యక్తం చేసింది.

### తుపాకి మడమలతో తలపై బాదిన పోలీసుల నీచప్రవర్తన

నూజివీడు వెళ్ళే బస్సును అడ్డగించి హోటల్ వద్ద ఒక సత్యాగ్రహ శిబిరం అక్కడున్నది. ఆ బస్సులోని సాయుధ పోలీసులు క్రిందికి దిగి సత్యాగ్రహులను లాఠీమారంగా సమీపించి, బస్సు అడ్డంగా హోటల్ వద్దకు చేరుకునే టప్పటికి అచ్చి సత్యాగ్రహులుతిరిగి అక్కడికొచ్చారు. బస్సులోని పోలీసులు క్రిందికి దిగి వచ్చి సత్యాగ్రహులను లాఠీలతో తుపాకి మడమలతో బాదుచుంటూ తీసుకువెళ్ళి బస్సులో ఎక్కించారు. బూట్లతో తీవ్రంగా తన్నారు.

శ్రీ గణపతి అనే కార్మికుని తలపై తుపాకి మడమతో తీవ్రంగా బాదిన పరిణామం అతని పరిస్థితి ప్రమాదకరంగా తయారయింది. ఇక్కడ సత్యాగ్రహం జరిపిన వరాలను శ్రీయుతులు ఇ. శర్మ, సి. వి. ఆనంద్, యస్. వెంకటేశ్వరరావు, మహమ్మద్ జహంగీర్, యస్. కోటేశ్వరరావు నాయకత్వం వహించారు.

### పోలీసుల కిరాతక చర్యలకు ప్రజల నిరసన

ఈ బస్సు కేంద్రాలలో గాంధీజయంతిరోజు సత్యాగ్రహం జరిపిన కార్మికులపై పోలీసులు. పోలీసు అధికారులు సాగించిన కిరాతక చర్యలకు తీవ్రనిరసనను వ్యక్తంచేస్తున్నారు.

కడపలో కాలుతున్న కార్మికులపై ఇలాంటి అమానుష నిర్బంధ విధానాన్ని అమలు జరుపుతున్న ప్రభుత్వ విధానాన్ని నిరసిస్తున్నారు.

### 3 వ నాటి సమ్మె జయప్రదం

ఇక్కడ మూడవనాటి ఆర్. టి. సి. కార్మికసమ్మె నూటికి నూరుపాళ్ళు జయప్రదం అయింది కోస్తాంధ్ర నెల్లూరుదాకా పోరాటాన్ని కొనసాగించాలనే దృఢ సంకల్పంతో కార్మికులు ఉన్నారు.

### సిటీ బస్సుతో

### ఆర్. టి. సి. బస్సు ఢీ

విజయవాడలోని పటమటవద్ద 7 వ నెం. సిటీబస్సు పోలీసు డ్రైవరు నడుపుతున్న ఆర్. టి. సి బస్సు నేటి ఉదయం గుద్దుకున్నాయి. ఈ బస్సు ఘటనాస్థలి వెడుతున్నది.

### గుంటూరులో

గుంటూరు, మే 26

గుంటూరులో నేడు కూడా ఆర్. టి. సి. కార్మికుల సమ్మె ప్రశాంతంగా కొనసాగుతున్నది.

బస్సులను వెలుపలికి తీయలేదు.

### నరసరావుపేటలో గ్యారేజి వర్క్స్ సమ్మెలో చేరిక

నరసరావుపేటలో ఆర్. టి. సి. కార్మికుల సమ్మెలో నేడు (26వ తేదీ) గ్యారేజి వర్క్స్ ప్రత్యేకంగా సమ్మెలో పాల్గొన్నాయి. రన్నింగ్ సిబ్బందినికూడా సమ్మెలోనికి తెచ్చేందుకు ప్రయత్నాలు జరుగుతున్నాయి. వారు సుముఖతను వ్యక్తం చేసినట్లు తెలుస్తున్నది.

నేటి ఉదయంబస్సులను బయటకు తెచ్చేందుకు ప్రయత్నించగా పనిచేసే కార్మికులు పికెటింగ్ చేశారు. వారిని రిజర్వు పోలీసు ఒకపు మోహరించారు. లాఠీలను కొట్టారు. తుపాకి ఆ పోలీసు కార్మికులకు తమార్పణ చెప్పుచున్నారు.

పికెటింగ్ జరిగిన పదిమంది కార్మికుల్ని అరెస్టు చేశారు.

హైదరాబాద్, మే 26

ఏ. పి. టి. యు సి. ప్రధాన కార్యదర్శి శ్రీ యస్. సత్యనారాయణ రెడ్డి నిన్న ఆర్. టి. సి. సమ్మెసందర్భంగానగరంలోనాకు నివసించే వివిధ ప్రదేశాలలో జరుగుచుంది సమ్మె స్థితిగతులను తెలుసుకున్నారు.

# అర్చకుల సమ్మె

### జయప్రదం

కర్నూలు, మే 26

కర్నూలు జిల్లా ఆలయ అర్చకుల సమ్మె నేటికి నూరుపాళ్ళు జయప్రదం అయింది కోర్కెలు నెరవేరేవరకు పోరాటాన్ని కొనసాగించాలనే దృఢ సంకల్పంతో కార్మికులు ఉన్నారు.

### సిటీ బస్సుతో

### ఆర్. టి. సి. బస్సు ఢీ

విజయవాడలోని పటమటవద్ద 7 వ నెం. సిటీబస్సు పోలీసు డ్రైవరు నడుపుతున్న ఆర్. టి. సి బస్సు నేటి ఉదయం గుద్దుకున్నాయి. ఈ బస్సు ఘటనాస్థలి వెడుతున్నది.

### గుంటూరులో

గుంటూరు, మే 26

గుంటూరులో నేడు కూడా ఆర్. టి. సి. కార్మికుల సమ్మె ప్రశాంతంగా కొనసాగుతున్నది.

బస్సులను వెలుపలికి తీయలేదు.

### నరసరావుపేటలో గ్యారేజి వర్క్స్ సమ్మెలో చేరిక

నరసరావుపేటలో ఆర్. టి. సి. కార్మికుల సమ్మెలో నేడు (26వ తేదీ) గ్యారేజి వర్క్స్ ప్రత్యేకంగా సమ్మెలో పాల్గొన్నాయి. రన్నింగ్ సిబ్బందినికూడా సమ్మెలోనికి తెచ్చేందుకు ప్రయత్నాలు జరుగుతున్నాయి. వారు సుముఖతను వ్యక్తం చేసినట్లు తెలుస్తున్నది.

నేటి ఉదయంబస్సులను బయటకు తెచ్చేందుకు ప్రయత్నించగా పనిచేసే కార్మికులు పికెటింగ్ చేశారు. వారిని రిజర్వు పోలీసు ఒకపు మోహరించారు. లాఠీలను కొట్టారు. తుపాకి ఆ పోలీసు కార్మికులకు తమార్పణ చెప్పుచున్నారు.

పికెటింగ్ జరిగిన పదిమంది కార్మికుల్ని అరెస్టు చేశారు.

హైదరాబాద్, మే 26

ఏ. పి. టి. యు సి. ప్రధాన కార్యదర్శి శ్రీ యస్. సత్యనారాయణ రెడ్డి నిన్న ఆర్. టి. సి. సమ్మెసందర్భంగానగరంలోనాకు నివసించే వివిధ ప్రదేశాలలో జరుగుచుంది సమ్మె స్థితిగతులను తెలుసుకున్నారు.

# పెద్దాపురం లో అగ్నిప్రమాదం

పెద్దాపురం, మే 26

తూర్పు గోదావరిజిల్లా పెద్దాపురంలో మే 24 మధ్యమధ్యాహ్నం, 1 గంటకు పాశల వారి వీధిలో సుమారు 34 జాటియాకులు యిస్తు మూడు గడ్డివాములతో సహా కాలిపోయాయి. కాలిపోయిన యిస్తు ఎక్కువగా నిరుపేద రజకులవి. వెంటనే పెద్దాపురం తహసీల్దారు శ్రీ వై. యస్. వెంకటాచారి బాధితుల కుటుంబాల వారిని పరామర్శించారు. రెవెన్యూ యిన్‌స్పెక్టర్ వర్తక సంఘం వారితో మాట్లాడారు

24.5.67 న అగ్నిబాధితులకు శ్రీ రాజా వంటేరు ప్రభుత్వ భోజన సమకూర్చారు.

మొత్తం నష్టం 15 వేల రూపాయల వరకు వుంటుందని అంచనా వేస్తున్నారు.

పెద్దాపురంలో నెల రోజులయింది ఎండలు మహోత్రముగా కాస్తున్నవి. (వి. వి)

# పంజాబులో కాంగ్రెసుకు మరో యిద్దరు శాసన సభ్యుల సలాం

### ఐక్య సంఘటన ప్రభుత్వ పక్షంలో చేరిక

చండీఘర్, మే 26

పంజాబ్ కాంగ్రెసేతర ప్రభుత్వంమీద కాంగ్రెస్‌పార్టీ ప్రతిపాదించిన అవిశ్వాస తీర్మానంపై కొలదిగంటల్లో ఓటింగ్ జరుగుతుందనగా కాంగ్రెస్ శాసనసభ్యులు యిద్దరు కాంగ్రెస్ సంస్థకు సలాంకొట్టి ఐక్యసంఘటనలో చేరారు

రాయపూర్ నియోజకవర్గంనుంచి ఎన్నికయిన గురుబచన్ సింగ్. సిర్హాన్ గోవిందపూర్ నియోజక వర్గంనుంచి ఎన్నికయిన శ్రీ నిరంజన్ సింగ్‌లు ఈ రాజీనామాలు సమర్పించారు.

ఇవివరకు కొందరు కాంగ్రెస్ శాసన సభ్యులు కాంగ్రెస్‌కు రాజీనామాచేసి ఐక్య సంఘటనలో చేరారు.

# రాజమండ్రి మున్సిపల్ కార్యదర్శి పాలనపై విమర్శ

రాజమండ్రి, మే 25

రాజమండ్రి మునిసిపల్ కార్యదర్శి, స్పెషల్ ఆఫీసరు శ్రీ సి. రాం రెడ్డి పరిపాలన క్రమంగా నిరంకుశపాలనగా మారిపోయింది.

నిన్న రాజమండ్రి కూరల మార్కెట్‌లో శ్రీ రెడ్డిగారి పరిపాలనకు వ్యతిరేకంగా ఒక ఘటన జరిగింది. మునిసిపల్ లారీని బజారులో ఆపుచేయడం జరిగింది.

రాజమండ్రి మెయిన్ రోడ్డు ఎంతో యిరుకైంది. అందులో కోటగుమ్మంనుండి ఒకటవ టౌన్ పోలీసు స్టేషన్ వరకూ సీసా మూతిలా సురిత ఇరుకు. కూరల మార్కెట్ ప్రాంతంలో అ సురిత ఇరుకూ పరిణమైతే, ఆటో, ఇరుకూ కూరల దుకాణదారులదుకాణాలతో రోడ్డుమీదఆవులతో, రిక్షాలనైకిళ్ళరద్దీతో జనసమ్మర్దంతో ఆ కాస్తమూరం నడిచి వెళ్ళడానికి ఎలాంటి వారికైనా ప్రాణం అరలా సరళం అవుతుంది. ఎన్నో సంవత్సరాలుగా రాజమండ్రి మార్కెట్టు వెడల్పు చేయాలని జరిగిన ఆందోళన కాగితాలను మించి దాటిపోలేదు. కూరల మార్కెట్ ప్రాంతంలో కూరల మార్కెట్‌ను మునిసిపాలిటీ నిర్మిస్తేనే గాని అక్కడ సమస్యకి పరిష్కారంలేదు.

అలాంటి పరిస్థితిలో శ్రీ రాంరెడ్డి ఆదేశం మీద నిన్న ఉదయం మునిసిపల్ సిబ్బంది వచ్చి దుకాణాల మీద కూరగాయల తటలను లారీలో వేయడం దానిపై యావన్మంది దుకాణదారులూ మెయిన్ తిరిగి లారీని అపుచేయడం జరిగింది. ఈ పర్యవసానంలో కూరగాయలన్నీ రోడ్డు మీద విరజిమ్మ బడ్డాయి.

శ్రీ రెడ్డిగారి పరిపాలనపై విరసవ్వే రకరకాల గాదలకి అలంబనంగా ఏవని జరగాలన్నా శ్రీ రెడ్డిగారింటికి స్వయంగా వెడితే పనులు సులువుగా జరుగుతాయని వినిపిస్తూంది.

పరిపాలనలైన అధికారులను రాజమండ్రిలో అట్టేపాలం పుంచే అలవాటులేని ప్రభుత్వం శ్రీ రెడ్డిగారిని అంత త్వరగా కదుల్చుతుందా అని ప్రజలు ప్రశ్నించుచుంటున్నారు. (వి వి)

# అవినీతిలో 16వ స్థానం

### పోలీసు శాఖది

కలకత్తా, మే 26

బ్రిటిష్ ప్రభుత్వ హయాంలో అవినీతి లంచగొండితనాల విషయంలో ప్రభుత్వ శాఖ లన్నింటిలోకి ప్రథమ స్థానంలో వుండిన పోలీసు డిపార్టుమెంటు ఈనాడు 16వ స్థానానికి దిగిపోయింది. అని పశ్చిమ బెంగాల్ పోలీసుల అసోసియేషన్ ప్రధాన కార్యదర్శి శ్రీ యస్. సి దత్తా నిన్న యిక్కడ ఒక పత్రికా గోష్ఠిలో చెప్పారు.

హౌరా సంఘటనలపై ముఖ్యమంత్రితో చర్చలు జరిగిన అనంతరం శ్రీ దత్తా పత్రికల వారితో మాట్లాడుతూ, "విద్యాశాఖ, ఆరోగ్య శాఖలతో